Приложение
к решению Городской Думы
города Южно-Сахалинска
от _____ № _____

СТРУКТУРА АДМИНИСТРАЦИИ ГОРОДА ЮЖНО-САХАЛИНСКА НА 2018 ГОД

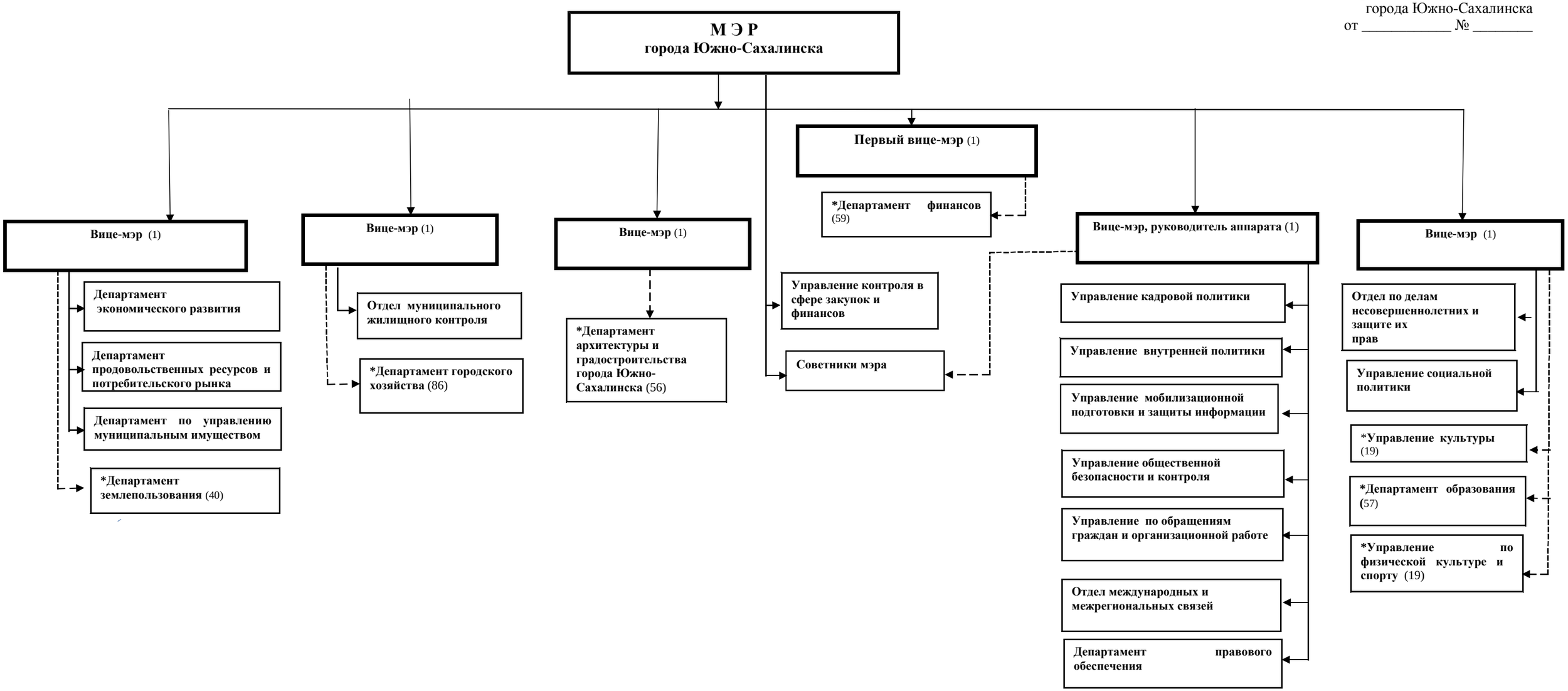

УСЛОВНЫЕ ОБОЗНАЧЕНИЯ:

Численность работников администрации города – 617 ед.,
в т.ч. аппарат администрации города — 281 ед.
_____ руководит ---------- курирует

***** отраслевые (функциональные) органы администрации города

Начальника Управления
кадровой политики Т.В. Ромахина