

Схема расположения земельного участка
на кадастровом плане территории

Условный номер земельного участка: <u>:3У1</u>		
Площадь земельного участка: <u>1278 кв.м</u>		
Обозначение характерных точек границ	Координаты, м	
	X	Y
1	2	3
1	28 572.02	11 320.42
2	28 592.81	11 293.73
3	28 563.15	11 270.92
4	28 542.04	11 298.58
1	28 572.02	11 320.42

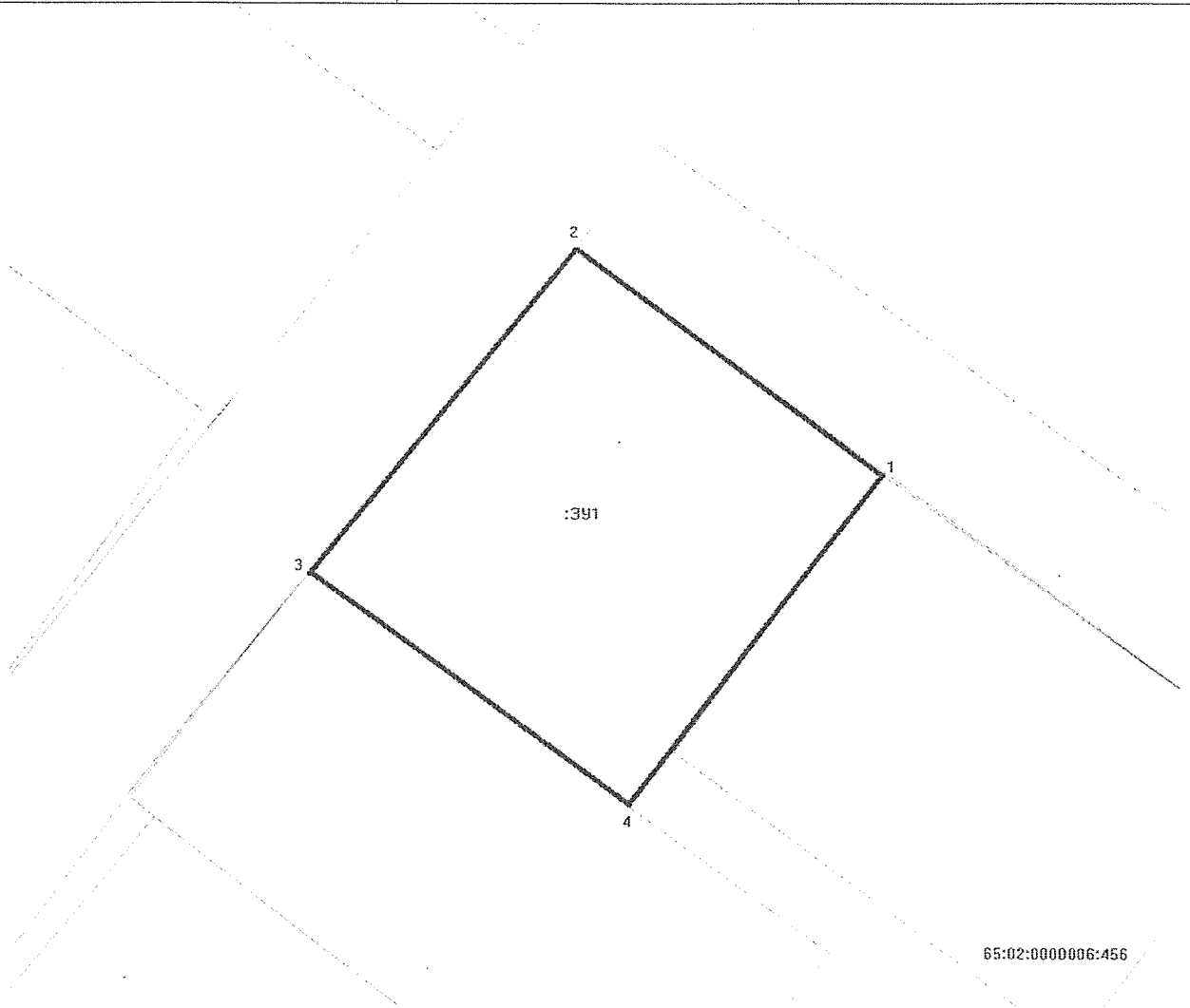

Вид разрешенного использования: для индивидуального жилищного строительства.
Доступ к земельному участку осуществляется за счет земель (земельного участка) общего пользования.
Категория земель: земли населенных пунктов.