



Индивидуальный предприниматель
РАДА СВЕТЛАНА ЮРЬЕВНА

Проект планировки территории и проект межевания территории
по объекту 2108П «Строительство водозабора Южный»
(Документация по планировке территории, предусматривающая размещение
линейного объекта)

ПРОЕКТ МЕЖЕВАНИЯ ТЕРРИТОРИИ

ОСНОВНАЯ ЧАСТЬ

ТОМ III

Исполнитель: ИП Рада Светлана Юрьевна

Заказчик: ООО «РВК-Сахалин»

**Южно-Сахалинск
2022г.**

СОСТАВ ДОКУМЕНТАЦИИ ПО ПЛАНИРОВКЕ ТЕРРИТОРИИ

Обозначение	Наименование
ТОМ I	ОСНОВНАЯ ЧАСТЬ ПРОЕКТА ПЛАНИРОВКИ ТЕРРИТОРИИ
РАЗДЕЛ 1	ПОЛОЖЕНИЕ О РАЗМЕЩЕНИИ ЛИНЕЙНОГО ОБЪЕКТА
РАЗДЕЛ 2	ГРАФИЧЕСКАЯ ЧАСТЬ: - Чертеж красных линий. Чертеж границ зон планируемого размещения линейного объекта.
ТОМ II	МАТЕРИАЛЫ ПО ОБОСНОВАНИЮ ПРОЕКТА ПЛАНИРОВКИ
РАЗДЕЛ 1	ПОЯСНИТЕЛЬНАЯ ЗАПИСКА
РАЗДЕЛ 2	ГРАФИЧЕСКАЯ ЧАСТЬ: - Схема расположения элемента планировочной структуры; - Схема использования территории в период подготовки проекта планировки территории; - Схема границ зон с особыми условиями использования территории. Схема конструктивных и планировочных решений; - Схема границ территорий, подверженных риску возникновения чрезвычайных ситуаций природного и техногенного характера.
ТОМ III	ПРОЕКТ МЕЖЕВАНИЯ ТЕРРИТОРИИ
РАЗДЕЛ 1	ПОЯСНИТЕЛЬНАЯ ЗАПИСКА
РАЗДЕЛ 2	ГРАФИЧЕСКАЯ ЧАСТЬ: - Чертеж межевания территории.
ТОМ IV	МАТЕРИАЛЫ ПО ОБОСНОВАНИЮ ПРОЕКТА МЕЖЕВАНИЯ ТЕРРИТОРИИ
РАЗДЕЛ 1	ПОЯСНИТЕЛЬНАЯ ЗАПИСКА
РАЗДЕЛ 2	ГРАФИЧЕСКАЯ ЧАСТЬ: - Чертеж по обоснованию проекта межевания территории.

Оглавление

1. Сведения о границах территории, в отношении которой утвержден проект межевания, содержащие перечень координат характерных точек этих границ в системе координат, используемой для ведения Единого государственного реестра недвижимости.	5
2. Перечень и сведения о площади образуемых земельных участков, возможные способы их образования, виды разрешенного использования	22
3. Перечень координат характерных точек образуемых земельных участков.	62

Проект межевания территории

Проект межевания территории разработан для размещения линейного объекта инженерной инфраструктуры (сеть водоснабжения).

Целью разработки проекта межевания территории является определение границ образуемых земельных участков, частей земельных участков, необходимых для размещения и эксплуатации линейного объекта, а также установление границ публичных сервитутов.

Задачи:

- анализ фактического землепользования в границах разработки проекта межевания территории;
- формирование границ земельных участков/частей земельных участков, необходимых для размещения линейного объекта.
- Формирование границ публичных сервитутов.
- формирование юридической основы регулирования земельно-имущественных отношений в границах разработки проекта;
- обеспечение рационального землепользования на территории городского округа "город Южно-Сахалинск".

Проект межевания территории подготовлен на основании следующих документов:

1. Градостроительный кодекс Российской Федерации;
2. Земельный кодекс Российской Федерации;
3. Приказ Росреестра от 10 ноября 2020 г. N П/0412 «Об утверждении классификатора видов разрешенного использования земельных участков»;
4. Постановление Правительства Сахалинской области от 15.04.2016 № 191 «О государственной информационной системе Сахалинской области «Географическая информационная система Сахалинской области»;

Для подготовки проекта межевания территории использована система координат МСК 65, применяемая при ведении государственного кадастра недвижимости на территории города Южно-Сахалинска. Для разработки проекта межевания территории использовалась топографическая основа масштаба 1:500 в местной системе координат, выполненная ООО «СахГеоКадастр» в 2022г

Электронная версия проекта подготовлена в формате Mapinfo с расширением TAB в соответствии с системой требований к отраслевым пространственным данным Сахалинской области.

Размеры земельных участков под строительство проектируемого объекта определены исходя из условий исключения изъятия земельных участков для муниципальных нужд и оптимальной ширины полосы отвода под линейный объект.

Образование земельных участков осуществляется внутри части границ кадастровых кварталов 65:05:0000007, 65:01:1001002, 65:01:1001003, 65:01:1001004, 65:01:0501004, 65:01:1101002, 65:01:0406001, 65:01:0406003, 65:01:0404003. Начало границы образуемого земельного участка под линейный объект от земельного участка с кадастровым номером 65:05:0000007:1079.

- 1. Сведения о границах территории, в отношении которой утвержден проект межевания, содержащие перечень координат характерных точек этих границ в системе координат, используемой для ведения Единого государственного реестра недвижимости.**

Планируемый линейный объект (сеть водоснабжения) расположен в границах городского округа «Город Южно-Сахалинск» и Анивский городской округ.

Категория земель – земли населённых пунктов.

Площадь границ подготовки проекта межевания – 153040 кв.м.

Перечень координат характерных точек границ территории, в отношении которой разработан проект межевания территории:

Таблица №1

Координаты характерных точек границ зон планируемого размещения линейного объекта		
№ точки	Координаты	
	X	Y
1	681287.93	1301837.65
2	681270.73	1301838.05
3	681252.49	1301808.10
4	681252.41	1301804.55
5	681232.74	1301805.01
6	681232.47	1301793.51
7	681230.97	1301793.55
8	681230.51	1301774.05
9	681232.01	1301774.02
10	681231.98	1301772.53
11	681210.00	1301736.45
12	681153.70	1301737.77
13	680954.81	1301749.38
14	680951.80	1301746.75
15	680942.74	1301738.84
16	680902.82	1301741.17
17	680825.07	1301741.64
18	680738.58	1301746.63
19	680692.04	1301705.22
20	680683.52	1301692.27

21	680677.50	1301691.03
22	680677.20	1301692.50
23	680665.94	1301690.17
24	680666.24	1301688.70
25	680652.83	1301685.93
26	680636.12	1301660.53
27	680632.69	1301650.19
28	680631.57	1301650.56
29	680592.69	1301663.49
30	680587.88	1301665.08
31	680581.15	1301672.65
32	680411.29	1301682.57
33	680411.38	1301684.07
34	680399.90	1301684.74
35	680399.81	1301683.24
36	680366.29	1301685.20
37	680358.44	1301694.02
38	680359.45	1301711.21
39	680334.26	1301833.29
40	680335.73	1301833.59
41	680333.41	1301844.86
42	680331.94	1301844.55
43	680328.94	1301859.06
44	680306.90	1301866.37
45	680297.95	1301884.19
46	680298.92	1301892.54
47	680300.67	1301894.19
48	680277.85	1301918.46

49	680232.61	1301965.77
50	680226.90	1301978.58
51	680225.37	1301984.86
52	680217.68	1302016.51
53	680211.55	1302046.22
54	680207.88	1302067.77
55	680190.85	1302079.85
56	680097.15	1302063.91
57	679962.93	1302048.10
58	679938.43	1302043.93
59	679864.88	1302031.42
60	679839.85	1302027.16
61	679837.95	1302026.84
62	679813.02	1302021.69
63	679783.78	1302016.72
64	679761.35	1302014.08
65	679754.97	1301999.24
66	679744.24	1301997.97
67	679587.78	1301976.22
68	679587.53	1301978.47
69	679572.33	1301976.68
70	679558.64	1301973.84
71	679514.18	1301966.23
72	679402.55	1301947.12
73	679332.55	1301938.87
74	679280.10	1301935.47
75	679277.78	1301931.31
76	679254.47	1301929.79

77	679202.08	1301929.14
78	679166.82	1301930.54
79	679106.73	1301933.99
80	679086.89	1301934.78
81	679083.05	1301928.70
82	679068.22	1301929.29
83	679032.56	1301928.88
84	679017.41	1301927.91
85	678984.29	1301934.55
86	678966.15	1301933.39
87	678944.56	1301937.72
88	678921.00	1301949.39
89	678921.44	1301950.28
90	678916.97	1301952.51
91	678916.52	1301951.61
92	678908.26	1301955.70
93	678889.19	1301959.52
94	678885.76	1301960.21
95	678877.10	1301954.44
96	678832.52	1301963.38
97	678792.06	1301972.98
98	678763.89	1301980.71
99	678761.34	1301990.46
100	678730.55	1301998.91
101	678700.27	1302008.36
102	678696.88	1302010.51
103	678688.15	1302013.23
104	678688.48	1302014.28

105	678680.08	1302016.90
106	678679.75	1302015.85
107	678660.17	1302021.69
108	678660.49	1302022.76
109	678648.97	1302026.14
110	678575.01	1302047.92
111	678568.30	1302049.92
112	678567.96	1302048.80
113	678498.98	1302069.08
114	678474.84	1302083.78
115	678464.61	1302086.78
116	678465.03	1302088.22
117	678454.00	1302091.46
118	678453.57	1302090.02
119	678416.48	1302100.89
120	678281.43	1302148.29
121	678281.93	1302149.71
122	678271.08	1302153.52
123	678270.58	1302152.10
124	678250.28	1302159.23
125	678185.52	1302178.21
126	678185.82	1302179.24
127	678164.54	1302185.38
128	678102.48	1302203.59
129	678092.89	1302206.43
130	678041.16	1302223.14
131	678003.57	1302234.17
132	677838.29	1302281.29

133	677837.94	1302280.12
134	677803.64	1302290.18
135	677804.06	1302291.62
136	677793.03	1302294.85
137	677792.61	1302293.42
138	677788.18	1302294.71
139	677779.59	1302330.05
140	677727.96	1302345.19
141	677553.80	1302406.32
142	677554.30	1302407.73
143	677543.45	1302411.54
144	677542.95	1302410.13
145	677488.07	1302429.39
146	677470.49	1302441.41
147	677432.37	1302454.90
148	677417.08	1302460.27
149	677415.43	1302459.47
150	677407.80	1302455.81
151	677099.56	1302564.00
152	676932.76	1302622.54
153	676922.54	1302613.77
154	676739.86	1302677.89
155	676705.51	1302688.61
156	676687.68	1302707.96
157	676655.15	1302718.12
158	676600.85	1302737.18
159	676541.76	1302756.76
160	676511.51	1302766.79

161	676536.84	1302853.39
162	676522.68	1302858.39
163	676495.73	1302772.02
164	676432.86	1302792.87
165	676398.47	1302804.94
166	676398.96	1302806.35
167	676388.11	1302810.16
168	676387.62	1302808.75
169	676354.57	1302820.35
170	676324.11	1302822.68
171	676321.99	1302794.97
172	676298.86	1302616.66
173	676289.95	1302537.13
174	676277.50	1302441.16
175	676271.08	1302397.60
176	676270.11	1302397.74
177	676268.61	1302386.34
178	676269.40	1302386.22
179	676262.18	1302337.28
180	676249.82	1302242.00
181	676206.11	1302223.79
182	676135.38	1302232.97
183	676121.48	1302222.26
184	676076.55	1302228.08
185	676000.89	1302241.90
186	675942.36	1302250.54
187	675934.83	1302269.57
188	675934.37	1302270.71

189	675926.29	1302271.90
190	675926.51	1302273.35
191	675917.01	1302274.74
192	675916.80	1302273.30
193	675915.18	1302273.54
194	675920.61	1302311.53
195	675910.91	1302312.92
196	675903.97	1302265.10
197	675893.16	1302192.36
198	675890.47	1302173.55
199	675911.53	1302170.53
200	675912.44	1302177.90
201	675962.67	1302170.49
202	676005.46	1302164.18
203	676045.88	1302158.94
204	676067.97	1302168.14
205	676208.75	1302149.88
206	676213.32	1302143.95
207	676191.34	1301974.43
208	676214.81	1301956.49
209	676173.54	1301638.31
210	676136.98	1301623.08
211	676114.56	1301625.99
212	675291.73	1301703.63
213	675269.26	1301699.83
214	675191.88	1301491.63
215	675239.31	1301434.32
216	675227.19	1301305.91

217	675136.97	1301063.18
218	675042.37	1301047.17
219	675023.60	1300996.66
220	675020.45	1300963.32
221	675010.98	1300899.13
222	674961.58	1300629.72
223	674879.12	1300131.07
224	674797.54	1299637.77
225	674792.91	1299609.74
226	674775.79	1299524.78
227	674774.96	1299522.70
228	674775.40	1299515.72
229	674777.51	1299465.78
230	674779.50	1299465.90
231	674780.19	1299455.06
232	674785.84	1299254.07
233	674769.68	1299297.88
234	674762.72	1299295.38
235	674788.28	1299224.20
236	674801.98	1299181.06
237	674790.41	1299174.03
238	674786.74	1299169.51
239	674813.15	1299155.65
240	674825.12	1299149.37
241	675126.63	1298991.17
242	675390.16	1299050.59
243	675389.74	1299044.59
244	675673.27	1298761.05

245	675680.35	1298758.12
246	675748.66	1298758.12
247	675748.66	1298780.92
248	675684.52	1298780.92
249	675391.79	1299073.65
250	675393.74	1299101.31
251	675130.32	1299045.81
252	674813.02	1299190.51
253	674811.59	1299189.07
254	674797.63	1299227.61
255	674798.57	1299227.95
256	674797.66	1299230.46
257	674795.81	1299251.64
258	674790.08	1299455.51
259	674789.64	1299462.53
260	674793.73	1299462.79
261	674792.47	1299482.75
262	674789.37	1299516.60
263	674788.68	1299527.58
264	674787.06	1299530.58
265	674802.65	1299607.95
266	674971.34	1300628.02
267	675020.76	1300897.51
268	675030.29	1300962.14
269	675033.34	1300994.43
270	675049.66	1301038.36
271	675144.27	1301054.38
272	675236.93	1301303.68

273	675249.56	1301437.47
274	675203.16	1301493.54
275	675276.56	1301691.02
276	675292.10	1301693.65
277	676113.47	1301616.15
278	676138.52	1301612.90
279	676182.71	1301631.30
280	676225.46	1301960.92
281	676201.99	1301978.86
282	676223.76	1302146.76
283	676214.14	1302159.25
284	676066.60	1302178.39
285	676044.52	1302169.19
286	676006.83	1302174.07
287	675967.41	1302179.89
288	675902.74	1302189.43
289	675913.72	1302263.64
290	675927.20	1302261.66
291	675935.20	1302241.50
292	675999.26	1302232.05
293	676074.04	1302218.34
294	676124.29	1302211.82
295	676138.20	1302222.53
296	676207.47	1302213.55
297	676258.89	1302234.96
298	676264.16	1302275.55
299	676264.45	1302282.81
300	676267.61	1302302.16

301	676271.99	1302335.92
302	676278.61	1302380.82
303	676279.93	1302380.63
304	676282.24	1302397.60
305	676282.52	1302399.96
306	676281.45	1302400.11
307	676287.03	1302437.88
308	676299.78	1302535.94
309	676304.65	1302580.40
310	676305.04	1302582.92
311	676308.69	1302615.48
312	676331.83	1302793.95
313	676333.22	1302812.06
314	676352.51	1302810.58
315	676380.56	1302800.73
316	676380.06	1302799.32
317	676398.46	1302792.85
318	676398.96	1302794.27
319	676429.66	1302783.50
320	676597.65	1302727.81
321	676652.03	1302708.72
322	676682.20	1302699.30
323	676689.92	1302690.92
324	676692.23	1302690.55
325	676691.94	1302688.73
326	676700.02	1302679.95
327	676736.74	1302668.49
328	676924.65	1302602.53

329	676934.87	1302611.31
330	677408.38	1302445.11
331	677414.16	1302448.07
332	677417.67	1302449.57
333	677465.62	1302432.74
334	677483.56	1302420.48
335	677536.46	1302401.91
336	677536.16	1302401.06
337	677553.43	1302395.00
338	677553.73	1302395.85
339	677724.92	1302335.76
340	677771.32	1302322.16
341	677779.90	1302286.82
342	677785.98	1302285.04
343	677785.73	1302284.19
344	677794.72	1302280.91
345	677804.27	1302278.11
346	677804.69	1302279.55
347	677841.83	1302268.67
348	677853.13	1302265.37
349	678000.50	1302223.71
350	678038.09	1302212.68
351	678090.67	1302198.85
352	678100.25	1302195.99
353	678161.83	1302176.14
354	678160.84	1302172.79
355	678176.21	1302168.28
356	678182.14	1302168.81

357	678193.58	1302165.53
358	678245.91	1302150.23
359	678413.44	1302091.47
360	678470.80	1302074.65
361	678494.93	1302059.95
362	678571.85	1302037.34
363	678646.15	1302016.53
364	678645.87	1302015.58
365	678672.55	1302007.73
366	678692.69	1302001.44
367	678696.08	1301999.30
368	678727.76	1301989.40
369	678753.21	1301982.42
370	678755.76	1301972.67
371	678789.61	1301963.39
372	678830.40	1301953.71
373	678879.17	1301943.93
374	678887.83	1301949.70
375	678905.04	1301946.24
376	678941.34	1301928.27
377	678965.48	1301923.43
378	678983.62	1301924.59
379	679016.74	1301917.95
380	679032.94	1301918.98
381	679068.08	1301919.39
382	679088.36	1301918.58
383	679092.21	1301924.66
384	679106.25	1301924.10

385	679166.34	1301920.66
386	679201.94	1301919.24
387	679254.85	1301919.90
388	679278.19	1301921.41
389	679280.51	1301925.57
390	679333.45	1301929.01
391	679403.97	1301937.31
392	679532.01	1301959.24
393	679535.96	1301959.91
394	679565.08	1301964.90
395	679588.73	1301967.69
396	679745.63	1301986.16
397	679780.89	1301990.27
398	679782.71	1302006.62
399	679814.85	1302011.96
400	679839.78	1302017.11
401	679841.51	1302017.40
402	679866.52	1302021.65
403	679914.43	1302029.81
404	679924.29	1302031.48
405	679963.65	1302038.18
406	680097.87	1302053.99
407	680112.72	1302056.58
408	680115.68	1302057.08
409	680188.47	1302069.40
410	680193.08	1302066.13
411	680198.81	1302062.07
412	680201.82	1302044.39

413	680208.02	1302014.34
414	680211.89	1301998.44
415	680211.50	1301997.95
416	680199.60	1301982.92
417	680221.11	1301960.47
418	680229.47	1301951.71
419	680230.20	1301952.40
420	680273.22	1301908.79
421	680289.17	1301879.61
422	680299.89	1301858.26
423	680320.41	1301851.46
424	680349.49	1301710.48
425	680348.32	1301690.50
426	680361.61	1301675.56
427	680385.98	1301674.14
428	680395.24	1301673.60
429	680395.15	1301672.10
430	680414.61	1301670.96
431	680414.70	1301672.46
432	680506.30	1301667.11
433	680574.21	1301663.14
434	680583.38	1301652.83
435	680588.58	1301651.11
436	680588.90	1301652.05
437	680628.42	1301641.07
438	680641.71	1301636.66
439	680644.86	1301646.15
440	680642.08	1301647.07

441	680645.10	1301656.18
442	680658.84	1301677.07
443	680689.53	1301683.40
444	680699.59	1301698.69
445	680742.10	1301736.51
446	680824.75	1301731.74
447	680902.49	1301731.28
448	680944.80	1301728.81
449	680956.88	1301739.34
450	681153.30	1301727.88
451	681215.49	1301726.42
452	681241.81	1301769.65
453	681242.00	1301777.78
454	681243.50	1301777.75
455	681243.77	1301789.24
456	681242.27	1301789.28
457	681242.40	1301794.88
458	681262.08	1301794.42
459	681262.28	1301803.01
460	681277.49	1301827.99
461	681287.70	1301827.75
1	681287.93	1301837.65

2. Перечень и сведения о площади образуемых земельных участков, возможные способы их образования, виды разрешенного использования

Таблица № 2.

Условный № Земельного участка на чертеже межевания	Место положение (адресный ориентир)	Категория земель	Обеспечение доступа к земельному участку	Статус	Возможные способы образования	Вид разрешенного использования земельного участка	Проектная площадь кв.м.
:ЗУ2	Сахалинск ая область, г. Южно- Сахалинск	Земли населенных пунктов	Посредством земель общего пользования	Образуемый	Образование земельного участка из земель, находящихся в	3.1.1 (коммунальное обслуживание)	3187
:ЗУ3	Сахалинск ая область, г. Южно- Сахалинск	Земли населенных пунктов	Посредством земель общего пользования	Образуемый	Образование земельного участка из земель, находящихся в	3.1.1 (коммунальное обслуживание)	31942
:ЗУ4	Сахалинск ая область, г. Южно- Сахалинск	Земли населенных пунктов	Посредством земель общего пользования	Образуемый	Образование земельного участка из земель, находящихся в	3.1.1 (коммунальное обслуживание)	1445
:ЗУ5	Сахалинск ая область, г. Южно- Сахалинск	Земли населенных пунктов	Посредством земель общего пользования	Образуемый	Образование земельного участка из земель, находящихся в	3.1.1 (коммунальное обслуживание)	1904
:ЗУ6	Сахалинск ая область, г. Южно- Сахалинск	Земли населенных пунктов	Посредством земель общего пользования	Образуемый	Образование земельного участка из земель, находящихся в муниципальной собственности	3.1.1 (коммунальное обслуживание)	342
:ЗУ7	Сахалинск ая область, г. Южно- Сахалинск	Земли населенных пунктов	Посредством земель общего пользования	Образуемый	Образование земельного участка из земель, находящихся в муниципальной собственности	3.1.1 (коммунальное обслуживание)	12
:ЗУ8	Сахалинск ая область, г. Южно- Сахалинск	Земли населенных пунктов	Посредством земель общего пользования	Образуемый	Образование части земельного участка для размещения линейного объекта местного значения	3.1.1 (коммунальное обслуживание)	95

:ЗУ27	Сахалинская область, г. Южно-Сахалинск	Земли населенных пунктов	Посредством земель общего пользования	Образуемый	Образование части земельного участка для размещения линейного объекта местного значения	3.1.1 (коммунальное обслуживание)	1833
:ЗУ28	Сахалинская область, г. Южно-Сахалинск	Земли населенных пунктов	Посредством земель общего пользования	Образуемый	Образование части земельного участка для размещения линейного объекта местного значения	3.1.1 (коммунальное обслуживание)	184
:ЗУ29	Сахалинская область, г. Южно-Сахалинск	Земли населенных пунктов	Посредством земель общего пользования	Образуемый	Образование части земельного участка для размещения линейного объекта местного значения	3.1.1 (коммунальное обслуживание)	79
:ЗУ30	Сахалинская область, г. Южно-Сахалинск	Земли населенных пунктов	Посредством земель общего пользования	Образуемый	Образование части земельного участка для размещения линейного объекта местного значения	3.1.1 (коммунальное обслуживание)	1055
:ЗУ31	Сахалинская область, г. Южно-Сахалинск	Земли населенных пунктов	Посредством земель общего пользования	Образуемый	Образование части земельного участка для размещения линейного объекта местного значения	3.1.1 (коммунальное обслуживание)	927
:ЗУ32	Сахалинская область, г. Южно-Сахалинск	Земли населенных пунктов	Посредством земель общего пользования	Образуемый	Образование части земельного участка для размещения линейного объекта местного значения	3.1.1 (коммунальное обслуживание)	678
:ЗУ33	Сахалинская область, г. Южно-Сахалинск	Земли населенных пунктов	Посредством земель общего пользования	Образуемый	Образование части земельного участка для размещения линейного объекта местного значения	3.1.1 (коммунальное обслуживание)	138
:ЗУ34	Сахалинская область, г. Южно-Сахалинск	Земли населенных пунктов	Посредством земель общего пользования	Образуемый	Образование части земельного участка для размещения линейного объекта местного значения	3.1.1 (коммунальное обслуживание)	603

Примечание: площадь земельного участка может отличаться от площади земельного участка, указанной в настоящем проекте межевания территории не более чем на десять процентов в соответствии с Федеральным законом от 13.07.2015 N 218-ФЗ (ред. от 14.07.2022) "О государственной регистрации недвижимости".

Проектом предложено установить публичный сервитут для проектируемого
линейного объекта

Границы образуемой части земельного участка, планируемой к установлению публичного сервитута "ЧЗУ/26"				
№ точки	Координаты		Кадастровый номер земельного участка в границах которого устанавливается публичный сервитут	Площадь образуемой части земельного участка, м2
	X	Y		
1	674790.98	1299497.58	65:01:1101002:26	154
2	674792.01	1299487.59		
3	674776.29	1299485.36		
4	674776.03	1299495.28		
1	674790.98	1299497.58		

Границы образуемой части земельного участка, планируемой к установлению публичного сервитута "ЧЗУ/2181(1)"				
№ точки	Координаты		Кадастровый номер земельного участка в границах которого устанавливается публичный сервитут	Площадь образуемой части земельного участка, м2
	X	Y		
1	676203.37	1301977.8	65:01:0000000:2181	3524
2	676224.86	1301961.38		
3	676224.69	1301960.04		
4	676210.3	1301850.4		
5	676193.34	1301721.3		
6	676189.54	1301702.62		
7	676191.75	1301700.99		
8	676182.71	1301631.3		
9	676152.88	1301618.88		
10	676154.51	1301630.38		

11	676173.54	1301638.31		
12	676214.81	1301956.49		
13	676200.91	1301967.11		
14	676202.44	1301978.52		
1	676203.37	1301977.8		

Границы образуемой части земельного участка, планируемой к установлению публичного сервитута ":ЧЗУ/42"				
№ точки	Координаты		Кадастровый номер земельного участка в границах которого устанавливается публичный сервитут	Площадь образуемой части земельного участка, м2
	X	Y		
1	676193.34	1301721.3	65:01:1101001:42	238
2	676224.86	1301961.38		
3	676225.46	1301960.92		
4	676191.75	1301701		
5	676189.54	1301702.62		
1	676193.34	1301721.3		

Границы образуемой части земельного участка, планируемой к установлению публичного сервитута ":ЧЗУ/2181(2)"				
№ точки	Координаты		Кадастровый номер земельного участка в границах которого устанавливается публичный сервитут	Площадь образуемой части земельного участка, м2
	X	Y		
1	676211.44	1302129.44	65:01:0000000:2181	150
2	676221.31	1302127.85		
3	676221.13	1302126.47		
4	676219.38	1302112.96		
5	676209.51	1302114.55		
1	676211.44	1302129.44		

Границы образуемой части земельного участка, планируемой к установлению публичного сервитута ":ЧЗУ/21(1)"				
№ точки	Координаты		Кадастровый номер земельного участка в границах которого устанавливается публичный сервитут	Площадь образуемой части земельного участка, м2
	X	Y		
1	676164.31	1302159.72	65:01:1101002:21	879
2	676059.78	1302174.66		
3	676058.19	1302174.89		
4	676066.6	1302178.39		
5	676214.14	1302159.25		
6	676219.95	1302151.71		
7	676170.31	1302158.82		
1	676164.31	1302159.72		

Границы образуемой части земельного участка, планируемой к установлению публичного сервитута ":ЧЗУ/21(2)"				
№ точки	Координаты		Кадастровый номер земельного участка в границах которого устанавливается публичный сервитут	Площадь образуемой части земельного участка, м2
	X	Y		
1	675902.74	1302189.43	65:01:1101002:21	643
2	675951.54	1302182.23		
3	675946.87	1302182.66		
4	675913.92	1302185.73		
5	675892.63	1302188.64		
6	675893.16	1302192.36		
7	675901.3	1302247.09		
8	675910.97	1302245.1		
1	675902.74	1302189.43		

Границы образуемой части земельного участка, планируемой к установлению публичного сервитута ":ЧЗУ/1"				
№ точки	Координаты		Кадастровый номер земельного участка в границах которого устанавливается публичный сервитут	Площадь образуемой части земельного участка, м2
	X	Y		
1	675911.53	1302170.53	65:01:1101002:1	809
2	675912.44	1302177.9		
3	675962.67	1302170.49		
4	675967.41	1302179.89		
5	675951.58	1302182.22		
6	675913.92	1302185.73		
7	675892.63	1302188.64		
8	675890.47	1302173.55		
1	675911.53	1302170.53		

Границы образуемой части земельного участка, планируемой к установлению публичного сервитута ":ЧЗУ/221(1)"				
№ точки	Координаты		Кадастровый номер земельного участка в границах которого устанавливается публичный сервитут	Площадь образуемой части земельного участка, м2
	X	Y		
1	675910.97	1302245.1	65:01:1001004:221	133
2	675912.9	1302258.1		
3	675903.33	1302260.76		
4	675901.3	1302247.09		
1	675910.97	1302245.1		

Границы образуемой части земельного участка, планируемой к установлению публичного сервитута ":ЧЗУ/221(2)"				
№ точки	Координаты		Кадастровый номер земельного участка в границах которого устанавливается публичный сервитут	Площадь образуемой части земельного участка, м2
	X	Y		
1	675955.63	1302245.02	65:01:1001004:221	582
2	676085.9	1302216.8		
3	676082.02	1302217.3		
4	676074.04	1302218.34		
5	675999.26	1302232.05		
6	675935.2	1302241.5		
7	675930.85	1302252.48		
1	675955.63	1302245.02		

Границы образуемой части земельного участка, планируемой к установлению публичного сервитута ":ЧЗУ/221(3)"				
№ точки	Координаты		Кадастровый номер земельного участка в границах которого устанавливается публичный сервитут	Площадь образуемой части земельного участка, м2
	X	Y		
1	676223.21	1302220.1	65:01:1001004:221	677
2	676207.47	1302213.55		
3	676148.93	1302221.14		
4	676148.93	1302229.05		
5	676148.17	1302231.31		
6	676206.11	1302223.79		
7	676207.49	1302224.37		
8	676223.47	1302220.21		
1	676223.21	1302220.1		

Границы образуемой части земельного участка, планируемой к установлению публичного сервитута ":ЧЗУ/777"			
№ точки	Координаты		Кадастровый номер земельного участка в границах которого устанавливается публичный сервитут
	X	Y	
1	676148.93	1302229.05	65:01:1001004:777
2	676148.93	1302224.1	
3	676148.93	1302221.14	
4	676138.2	1302222.53	
5	676124.29	1302211.82	
6	676085.9	1302216.8	
7	675955.63	1302245.02	
8	675930.79	1302252.62	
9	675927.21	1302261.67	
10	675913.72	1302263.66	
11	675912.9	1302258.1	
12	675903.33	1302260.77	
13	675910.91	1302312.92	
14	675920.61	1302311.53	
15	675915.18	1302273.54	
16	675916.8	1302273.3	
17	675917.01	1302274.74	
18	675926.51	1302273.35	
19	675926.29	1302271.9	
20	675934.37	1302270.71	
21	675942.36	1302250.54	
22	675967.84	1302248.02	
23	676076.55	1302228.08	
24	676121.48	1302222.26	
25	676135.38	1302232.97	
26	676148.17	1302231.31	
1	676148.93	1302229.05	
			2537

Границы образуемой части земельного участка, планируемой к установлению публичного сервитута "ЧЗУ/2181(3)"			
№ точки	Координаты		Кадастровый номер земельного участка в границах которого устанавливается публичный сервитут
	X	Y	
1	676321.99	1302794.97	65:01:0000000:2181
2	676323.32	1302812.31	
3	676324.46	1302812.1	
4	676332.61	1302810.63	
5	676332.5	1302809.83	
6	676330.54	1302794.81	
7	676330.55	1302794.81	
8	676320.71	1302724.98	
9	676312.69	1302655.15	
10	676311.23	1302643.16	
11	676303.96	1302580.34	
12	676287.03	1302437.88	
13	676281.45	1302400.11	
14	676282.52	1302399.96	
15	676282.24	1302397.6	
16	676279.93	1302380.63	
17	676278.61	1302380.82	
18	676271.99	1302335.92	
19	676267.61	1302302.16	
20	676264.45	1302282.81	
21	676264.16	1302275.55	
22	676263.36	1302269.4	
23	676258.14	1302234.65	
24	676246.38	1302229.75	
25	676247.73	1302240.82	
26	676247.18	1302240.9	
27	676249.82	1302242	
28	676262.18	1302337.28	
29	676269.4	1302386.22	
30	676268.61	1302386.33	
31	676270.11	1302397.74	
32	676271.08	1302397.6	
33	676277.5	1302441.16	
34	676289.95	1302537.13	
			5396

35	676298.86	1302616.66		
1	676321.99	1302794.97		

Границы образуемой части земельного участка, планируемой к установлению публичного сервитута ":ЧЗУ/2223(1)"				
№ точки	Координаты		Кадастровый номер земельного участка в границах которого устанавливается публичный сервитут	Площадь образуемой части земельного участка, м2
	X	Y		
1	676312.26	1302643.04	65:01:0000000:2223	147
2	676308.69	1302615.48		
3	676305.04	1302582.92		
4	676304.76	1302580.39		
5	676299.78	1302535.94		
6	676287.31	1302439.8		
7	676287.03	1302437.92		
8	676303.96	1302580.34		
9	676311.23	1302643.16		
1	676312.26	1302643.04		

Границы образуемой части земельного участка, планируемой к установлению публичного сервитута ":ЧЗУ/2330"				
№ точки	Координаты		Кадастровый номер земельного участка в границах которого устанавливается публичный сервитут	Площадь образуемой части земельного участка, м2
	X	Y		
1	676312.69	1302655.15	65:01:0000000:2330	13
2	676313.38	1302655.06		
3	676313.82	1302654.99		
4	676312.27	1302643.04		
5	676311.23	1302643.16		
1	676312.69	1302655.15		

Границы образуемой части земельного участка, планируемой к установлению публичного сервитута ":ЧЗУ/2223(2)"				
№ точки	Координаты		Кадастровый номер земельного участка в границах которого устанавливается публичный сервитут	Площадь образуемой части земельного участка, м2
	X	Y		
1	676325.84	1302755.71	65:01:0000000:2223	146
2	676331.83	1302794.34		
3	676331.86	1302794.33		
4	676331.83	1302793.95		
5	676313.82	1302654.99		
6	676312.69	1302655.15		
7	676324.1	1302744.76		
1	676325.84	1302755.71		

Границы образуемой части земельного участка, планируемой к установлению публичного сервитута ":ЧЗУ/358"				
№ точки	Координаты		Кадастровый номер земельного участка в границах которого устанавливается публичный сервитут	Площадь образуемой части земельного участка, м2
	X	Y		
1	676330.55	1302794.81	65:01:1001003:358	14
2	676332.5	1302809.83		
3	676333.04	1302809.64		
4	676331.86	1302794.35		
1	676330.55	1302794.81		

Границы образуемой части земельного участка, планируемой к установлению публичного сервитута ":ЧЗУ/2223(3)"				
№ точки	Координаты		Кадастровый номер земельного участка в границах которого устанавливается публичный сервитут	Площадь образуемой части земельного участка, м2
	X	Y		
1	676352.51	1302810.58	65:01:0000000:2223	6187

2	676340.05	1302811.54
3	676341.25	1302814.73
4	676343.67	1302821.18
5	676347.99	1302820.85
6	676347.84	1302817.58
7	676371.69	1302809.46
8	676400.68	1302799.43
9	676410.04	1302796.76
10	676448.72	1302783.98
11	676487.36	1302771.12
12	676526.04	1302758.28
13	676564.54	1302745.44
14	676602.99	1302732.78
15	676641.57	1302719.46
16	676678.34	1302706.7
17	676682.23	1302705.35
18	676693.77	1302701.35
19	676705.51	1302688.61
20	676739.86	1302677.89
21	676922.54	1302613.77
22	676929.59	1302619.82
23	676948.89	1302613.15
24	676987.49	1302600.1
25	677026.07	1302586.85
26	677064.36	1302573.47
27	677099.05	1302561.62
28	677099.32	1302564.08
29	677105.13	1302562.04
30	677104.86	1302559.6
31	677141.32	1302546.52
32	677179.51	1302532.86
33	677217.5	1302518.97
34	677256.48	1302505.25
35	677294.35	1302491.22
36	677332.61	1302477.58
37	677372.26	1302463.08
38	677394.91	1302454.99
39	677394.55	1302452.34
40	677394.24	1302450.08
41	676934.87	1302611.31
42	676931.64	1302608.53
43	676907.3	1302616.94
44	676868.65	1302630.31

45	676830.29	1302643.5		
46	676791.56	1302656.92		
47	676753.47	1302669.97		
48	676715.22	1302683.36		
49	676696.74	1302689.74		
50	676697.98	1302695.36		
51	676683.75	1302700.43		
52	676683.27	1302698.24		
53	676682.2	1302699.3		
54	676652.03	1302708.72		
55	676597.65	1302727.81		
56	676429.66	1302783.5		
57	676409.31	1302790.64		
58	676410.25	1302796.17		
59	676400.61	1302798.92		
60	676399.78	1302793.98		
61	676398.96	1302794.27		
62	676398.46	1302792.85		
63	676380.06	1302799.32		
64	676380.56	1302800.73		
1	676352.51	1302810.58		

Границы образуемой части земельного участка, планируемой к установлению публичного сервитута "ЧЗУ/366"				
№ точки	Координаты		Кадастровый номер земельного участка в границах которого устанавливается публичный сервитут	Площадь образуемой части земельного участка, м2
	X	Y		
1	676409.31	1302790.64	65:01:1001003:366	53
2	676406.43	1302791.65		
3	676404.15	1302792.45		
4	676399.78	1302793.98		
5	676400.61	1302798.92		
6	676410.25	1302796.17		
1	676409.31	1302790.64		

Границы образуемой части земельного участка, планируемой к установлению публичного сервитута ":ЧЗУ/3191"				
№ точки	Координаты		Кадастровый номер земельного участка в границах которого устанавливается публичный сервитут	Площадь образуемой части земельного участка, м2
	X	Y		
1	676512.23	1302824.91	65:01:0000000:3191	104
2	676522.68	1302858.39		
3	676517.82	1302822.95		
1	676512.23	1302824.91		

Границы образуемой части земельного участка, планируемой к установлению публичного сервитута ":ЧЗУ/359"				
№ точки	Координаты		Кадастровый номер земельного участка в границах которого устанавливается публичный сервитут	Площадь образуемой части земельного участка, м2
	X	Y		
1	676692.23	1302690.55	65:01:1001003:359	97
2	676689.92	1302690.92		
3	676683.25	1302698.16		
4	676683.72	1302700.28		
5	676683.81	1302700.41		
6	676697.98	1302695.36		
7	676695.67	1302685.08		
8	676695.49	1302684.87		
9	676691.94	1302688.73		
1	676692.23	1302690.55		

Границы образуемой части земельного участка, планируемой к установлению публичного сервитута ":ЧЗУ/289"				
№ точки	Координаты		Кадастровый номер земельного участка в границах которого устанавливается публичный сервитут	Площадь образуемой части земельного участка, м2
	X	Y		

1	676696.7	1302687.58	65:01:1001003:289	1
2	676696.31	1302684.01		
3	676696.04	1302684.29		
4	676696.41	1302687.61		
1	676696.7	1302687.58		

Границы образуемой части земельного участка, планируемой к установлению публичного сервитута ":ЧЗУ/579"				
№ точки	Координаты		Кадастровый номер земельного участка в границах которого устанавливается публичный сервитут	Площадь образуемой части земельного участка, м2
	X	Y		
1	677394.55	1302452.34	65:01:1001001:579	37
2	677411.26	1302446.49		
3	677408.38	1302445.11		
4	677394.24	1302450.07		
1	677394.55	1302452.34		

Границы образуемой части земельного участка, планируемой к установлению публичного сервитута ":ЧЗУ/224"				
№ точки	Координаты		Кадастровый номер земельного участка в границах которого устанавливается публичный сервитут	Площадь образуемой части земельного участка, м2
	X	Y		
1	677464.5	1302439.7	65:01:1001001:224	208
2	677464.25	1302433.56		
3	677464.23	1302433.23		
4	677433.6	1302443.98		
5	677434.01	1302450.91		
1	677464.5	1302439.7		

Границы образуемой части земельного участка, планируемой к установлению публичного сервитута ":ЧЗУ/2223(4)"				
№ точки	Координаты		Кадастровый номер земельного участка в границах которого устанавливается публичный сервитут	Площадь образуемой части земельного участка, м2
	X	Y		
1	677724.92	1302335.76	65:01:0000000:2223	1603
2	677553.73	1302395.85		
3	677553.43	1302395		
4	677536.16	1302401.06		
5	677536.46	1302401.91		
6	677483.56	1302420.48		
7	677475.51	1302425.98		
8	677481.17	1302423.97		
9	677518.01	1302411.61		
10	677556.47	1302398.76		
11	677593.94	1302386.58		
12	677669.97	1302361.49		
13	677705.1	1302349.8		
14	677706.06	1302352.87		
15	677711.73	1302350.89		
16	677710.77	1302347.82		
17	677745.63	1302334.94		
18	677781.66	1302321.52		
19	677784.33	1302310.52		
20	677783.47	1302310.74		
21	677778.82	1302311.9		
22	677773.31	1302313.95		
23	677771.32	1302322.16		
1	677724.92	1302335.76		

Границы образуемой части земельного участка, планируемой к установлению публичного сервитута ":ЧЗУ/2330(1)"				
№ точки	Координаты		Кадастровый номер земельного участка в границах которого устанавливается публичный сервитут	Площадь образуемой части земельного участка, м2
	X	Y		

1	676692.23	1302690.55	65:01:0000000:2330	630
2	676689.92	1302690.92		
3	676683.25	1302698.16		
4	676683.72	1302700.28		
5	676683.81	1302700.41		
6	676697.98	1302695.36		
7	676695.67	1302685.08		
8	676695.49	1302684.87		
9	676691.94	1302688.73		
1	676692.23	1302690.55		

Границы образуемой части земельного участка, планируемой к установлению публичного сервитута ":ЧЗУ/578"				
№ точки	Координаты		Кадастровый номер земельного участка в границах которого устанавливается публичный сервитут	Площадь образуемой части земельного участка, м2
	X	Y		
1	677862.23	1302266.93	65:01:1001001:578	134
2	677863.37	1302273.9		
3	677875.01	1302270.82		
4	677873.18	1302259.7		
5	677861.58	1302262.94		
1	677862.23	1302266.93		

Границы образуемой части земельного участка, планируемой к установлению публичного сервитута ":ЧЗУ/65"				
№ точки	Координаты		Кадастровый номер земельного участка в границах которого устанавливается публичный сервитут	Площадь образуемой части земельного участка, м2
	X	Y		
1	677906.43	1302250.3	65:01:0405005:65	89
2	677874.68	1302259.14		
3	677874.94	1302260.45		
4	677907.14	1302254.34		
1	677906.43	1302250.3		

Границы образуемой части земельного участка, планируемой к установлению публичного сервитута ":ЧЗУ/66"				
№ точки	Координаты		Кадастровый номер земельного участка в границах которого устанавливается публичный сервитут	Площадь образуемой части земельного участка, м2
	X	Y		
1	677906.43	1302250.3	65:01:0405005:66	102
2	677907.14	1302254.34		
3	677908.1	1302254.16		
4	677927.09	1302250.64		
5	677926.1	1302244.74		
1	677906.43	1302250.3		

Границы образуемой части земельного участка, планируемой к установлению публичного сервитута ":ЧЗУ/1217(1)"				
№ точки	Координаты		Кадастровый номер земельного участка в границах которого устанавливается публичный сервитут	Площадь образуемой части земельного участка, м2
	X	Y		
1	678028.15	1302226.06	65:01:0406001:1217	274
2	678026.03	1302218.83		
3	678025.33	1302216.43		
4	678000.5	1302223.71		
5	678003.57	1302234.17		
6	678011.33	1302231.89		
1	678028.15	1302226.06		

Границы образуемой части земельного участка, планируемой к установлению публичного сервитута ":ЧЗУ/1217(2)"				
№ точки	Координаты		Кадастровый номер земельного участка в границах которого устанавливается публичный сервитут	Площадь образуемой части земельного участка, м2
	X	Y		
1	678089.01	1302199.33	65:01:0406001:1217	5

2	678083.95	1302200.84		
3	678084.54	1302202.84		
1	678089.01	1302199.33		

Границы образуемой части земельного участка, планируемой к установлению публичного сервитута ":ЧЗУ/28"				
№ точки	Координаты		Кадастровый номер земельного участка в границах которого устанавливается публичный сервитут	Площадь образуемой части земельного участка, м2
	X	Y		
1	678145.31	1302191.13	65:01:0406001:28	356
2	678140.88	1302186.2		
3	678139.04	1302183.49		
4	678105.97	1302194.15		
5	678098.91	1302204.75		
6	678144.31	1302191.42		
1	678145.31	1302191.13		

Границы образуемой части земельного участка, планируемой к установлению публичного сервитута ":ЧЗУ/156"				
№ точки	Координаты		Кадастровый номер земельного участка в границах которого устанавливается публичный сервитут	Площадь образуемой части земельного участка, м2
	X	Y		
1	678193.58	1302165.54	65:01:0405003:156	36
2	678194.16	1302167.57		
3	678194.32	1302168.11		
4	678212.25	1302161.29		
5	678211.87	1302160.19		
1	678193.58	1302165.54		

Границы образуемой части земельного участка, планируемой к установлению публичного сервитута ":ЧЗУ/157"				
№ точки	Координаты		Кадастровый номер земельного участка в границах которого устанавливается публичный сервитут	Площадь образуемой части земельного участка, м2
	X	Y		
1	678195.42	1302171.94	65:01:0405003:157	85
2	678213.7	1302165.88		
3	678213.9	1302165.81		
4	678212.25	1302161.3		
5	678194.32	1302168.11		
1	678195.42	1302171.94		

Границы образуемой части земельного участка, планируемой к установлению публичного сервитута ":ЧЗУ/7"				
№ точки	Координаты		Кадастровый номер земельного участка в границах которого устанавливается публичный сервитут	Площадь образуемой части земельного участка, м2
	X	Y		
1	678213.9	1302165.81	65:01:0405003:7	317
2	678214.69	1302167.91		
3	678215.28	1302169.49		
4	678246.05	1302160.47		
5	678242.74	1302151.16		
6	678211.87	1302160.19		
1	678213.9	1302165.81		

Границы образуемой части земельного участка, планируемой к установлению публичного сервитута ":ЧЗУ/9"				
№ точки	Координаты		Кадастровый номер земельного участка в границах которого устанавливается публичный сервитут	Площадь образуемой части земельного участка, м2
	X	Y		

1	678245.91	1302150.23	65:01:0405003:9	134
2	678413.44	1302091.47		
3	678415.89	1302090.75		
4	678416.39	1302092.02		
1	678245.91	1302150.23		

Границы образуемой части земельного участка, планируемой к установлению публичного сервитута ":ЧЗУ/5"				
№ точки	Координаты		Кадастровый номер земельного участка в границах которого устанавливается публичный сервитут	Площадь образуемой части земельного участка, м2
	X	Y		
1	678563.9	1302039.68		570
2	678522.09	1302051.97		
3	678520.38	1302052.47		
4	678494.93	1302059.95		
5	678470.8	1302074.65		
6	678415.89	1302090.75		
7	678416.39	1302092.02		
8	678566.02	1302044.51		
1	678563.9	1302039.68		

Границы образуемой части земельного участка, планируемой к установлению публичного сервитута ":ЧЗУ/30"				
№ точки	Координаты		Кадастровый номер земельного участка в границах которого устанавливается публичный сервитут	Площадь образуемой части земельного участка, м2
	X	Y		
1	678754.95	1301985.65	65:01:0405003:30	749
2	678753.71	1301980.53		
3	678753.21	1301982.42		
4	678727.76	1301989.4		
5	678696.08	1301999.3		
6	678692.69	1302001.44		
7	678672.55	1302007.73		
8	678645.87	1302015.58		

9	678646.15	1302016.53		
10	678635.01	1302019.65		
11	678635.57	1302023.29		
12	678755.85	1301989.35		
1	678754.95	1301985.65		

Границы образуемой части земельного участка, планируемой к установлению публичного сервитута ":ЧЗУ/7"				
№ точки	Координаты		Кадастровый номер земельного участка в границах которого устанавливается публичный сервитут	Площадь образуемой части земельного участка, м2
	X	Y		
1	678925.84	1301944.19	65:01:0406001:7	118
2	678924.97	1301947.42		
3	678926.68	1301946.58		
4	678935.97	1301941.98		
5	678934.64	1301931.59		
6	678922.74	1301937.48		
1	678925.84	1301944.19		

Границы образуемой части земельного участка, планируемой к установлению публичного сервитута ":ЧЗУ/973"				
№ точки	Координаты		Кадастровый номер земельного участка в границах которого устанавливается публичный сервитут	Площадь образуемой части земельного участка, м2
	X	Y		
1	678961.04	1301924.32	65:01:0406001:973	470
2	678962.17	1301934.19		
3	678964.93	1301933.64		
4	678966.15	1301933.39		
5	678984.29	1301934.55		
6	679017.41	1301927.91		
7	679023.79	1301928.32		
8	679024.92	1301928.39		
9	679024.22	1301922.22		
10	678985.93	1301927.07		
11	678985.49	1301924.22		

12	678983.62	1301924.59		
13	678965.48	1301923.43		
1	678961.04	1301924.32		

Границы образуемой части земельного участка, планируемой к установлению публичного сервитута ":ЧЗУ/3"				
№ точки	Координаты		Кадастровый номер земельного участка в границах которого устанавливается публичный сервитут	Площадь образуемой части земельного участка, м2
	X	Y		
1	678985.49	1301924.22	65:01:0406001:3	166
2	678985.69	1301925.52		
3	678985.93	1301927.07		
4	679026.23	1301921.96		
5	679025.81	1301918.53		
6	679016.74	1301917.95		
1	678985.49	1301924.22		

Границы образуемой части земельного участка, планируемой к установлению публичного сервитута ":ЧЗУ/950"				
№ точки	Координаты		Кадастровый номер земельного участка в границах которого устанавливается публичный сервитут	Площадь образуемой части земельного участка, м2
	X	Y		
1	679033.16	1301918.99	65:01:0406001:950	5
2	679032.94	1301918.98		
3	679025.81	1301918.53		
4	679025.95	1301919.66		
5	679035.79	1301919.02		
1	679033.16	1301918.99		

Границы образуемой части земельного участка, планируемой к установлению публичного сервитута ":ЧЗУ/976"				
№ точки	Координаты		Кадастровый номер земельного участка в границах которого устанавливается публичный сервитут	Площадь образуемой части земельного участка, м2
	X	Y		
1	679733.84	1301984.77	65:01:0406001:976	4
2	679719.46	1301983.08		
3	679733.86	1301985.41		
1	679733.84	1301984.77		

Границы образуемой части земельного участка, планируемой к установлению публичного сервитута ":ЧЗУ/367"				
№ точки	Координаты		Кадастровый номер земельного участка в границах которого устанавливается публичный сервитут	Площадь образуемой части земельного участка, м2
	X	Y		
1	679745.46	1301987.63	65:01:0406001:367	113
2	679781.36	1301994.51		
3	679781.24	1301993.37		
4	679780.89	1301990.27		
5	679745.63	1301986.16		
6	679733.84	1301984.77		
7	679733.86	1301985.41		
1	679745.46	1301987.63		

Границы образуемой части земельного участка, планируемой к установлению публичного сервитута ":ЧЗУ/749"				
№ точки	Координаты		Кадастровый номер земельного участка в границах которого устанавливается публичный сервитут	Площадь образуемой части земельного участка, м2
	X	Y		
1	679924.29	1302031.48	65:01:0406001:749	11
2	679914.43	1302029.81		

3	679914.24	1302030.94		
4	679924.1	1302032.6		
1	679924.29	1302031.48		

Границы образуемой части земельного участка, планируемой к установлению публичного сервитута ":ЧЗУ/380"				
№ точки	Координаты		Кадастровый номер земельного участка в границах которого устанавливается публичный сервитут	Площадь образуемой части земельного участка, м2
	X	Y		
1	680194.13	1302065.39	65:01:0406001:380	3
2	680196.17	1302065.73		
3	680196.5	1302065.79		
4	680196.94	1302063.78		
5	680197.04	1302063.33		
1	680194.13	1302065.39		

Границы образуемой части земельного участка, планируемой к установлению публичного сервитута ":ЧЗУ/2937"				
№ точки	Координаты		Кадастровый номер земельного участка в границах которого устанавливается публичный сервитут	Площадь образуемой части земельного участка, м2
	X	Y		
1	680214.48	1302024.09	65:01:0000000:2937	418
2	680206.27	1302022.81		
3	680201.82	1302044.39		
4	680198.81	1302062.07		
5	680197.04	1302063.33		
6	680196.94	1302063.78		
7	680208.24	1302065.7		
8	680211.55	1302046.22		
9	680216.07	1302024.33		
1	680214.48	1302024.09		

Границы образуемой части земельного участка, планируемой к установлению публичного сервитута ":ЧЗУ/427"				
№ точки	Координаты		Кадастровый номер земельного участка в границах которого устанавливается публичный сервитут	Площадь образуемой части земельного участка, м2
	X	Y		
1	680199.6	1301982.92	65:01:0406001:427	275
2	680210.33	1301996.47		
3	680211.48	1301997.92		
4	680219.68	1301961.96		
1	680199.6	1301982.92		

Границы образуемой части земельного участка, планируемой к установлению публичного сервитута ":ЧЗУ/3054"				
№ точки	Координаты		Кадастровый номер земельного участка в границах которого устанавливается публичный сервитут	Площадь образуемой части земельного участка, м2
	X	Y		
1	680257.94	1301939.28	65:01:0000000:3054	352
2	680257.29	1301938.91		
3	680249.49	1301936.43		
4	680246.4	1301935.97		
5	680230.2	1301952.4		
6	680229.47	1301951.71		
7	680222.88	1301958.62		
8	680233.01	1301960.69		
9	680236.53	1301961.68		
10	680257.74	1301939.5		
1	680257.94	1301939.28		

Границы образуемой части земельного участка, планируемой к установлению публичного сервитута ":ЧЗУ/397"				
№ точки	Координаты		Кадастровый номер земельного участка в границах которого устанавливается публичный сервитут	Площадь образуемой части земельного участка, м2
	X	Y		
1	680300.56	1301858.04	65:01:0501004:397	240
2	680300.7	1301876.71		
3	680300.71	1301878.69		
4	680306.9	1301866.37		
5	680320.58	1301861.84		
6	680320.49	1301851.08		
7	680320.41	1301851.46		
1	680300.56	1301858.04		

Границы образуемой части земельного участка, планируемой к установлению публичного сервитута ":ЧЗУ/1027"				
№ точки	Координаты		Кадастровый номер земельного участка в границах которого устанавливается публичный сервитут	Площадь образуемой части земельного участка, м2
	X	Y		
1	680361.61	1301675.56	65:01:0501004:1027	13
2	680361.06	1301676.18		
3	680360.63	1301676.66		
4	680385.97	1301674.14		
1	680361.61	1301675.56		

Границы образуемой части земельного участка, планируемой к установлению публичного сервитута ":ЧЗУ/467"				
№ точки	Координаты		Кадастровый номер земельного участка в границах которого устанавливается публичный сервитут	Площадь образуемой части земельного участка, м2
	X	Y		
1	680417	1301682.24	65:01:0501004:467	36

2	680367.08	1301684.41		
3	680367.08	1301685.16		
4	680399.81	1301683.24		
5	680399.9	1301684.74		
6	680411.38	1301684.07		
7	680411.29	1301682.57		
1	680417	1301682.24		

Границы образуемой части земельного участка, планируемой к установлению публичного сервитута ":ЧЗУ/1431"				
№ точки	Координаты		Кадастровый номер земельного участка в границах которого устанавливается публичный сервитут	Площадь образуемой части земельного участка, м2
	X	Y		
1	680586.91	1301665.13	65:01:0501004:1431	2097
2	680506.3	1301667.11		
3	680414.7	1301672.46		
4	680414.64	1301671.29		
5	680360.63	1301676.66		
6	680360.24	1301677.1		
7	680360.6	1301684.65		
8	680367.08	1301684.41		
9	680417	1301682.24		
10	680581.15	1301672.65		
11	680587.85	1301665.11		
1	680586.91	1301665.13		

Границы образуемой части земельного участка, планируемой к установлению публичного сервитута ":ЧЗУ/330"				
№ точки	Координаты		Кадастровый номер земельного участка в границах которого устанавливается публичный сервитут	Площадь образуемой части земельного участка, м2
	X	Y		
1	680585.86	1301652.01	65:01:0501004:330	214
2	680583.38	1301652.83		
3	680574.21	1301663.14		
4	680506.36	1301667.11		

5	680587.85	1301665.11		
6	680587.88	1301665.08		
7	680591.11	1301664.01		
8	680588.31	1301657.94		
9	680586.49	1301651.8		
1	680585.86	1301652.01		

Границы образуемой части земельного участка, планируемой к установлению публичного сервитута ":ЧЗУ/1056"				
№ точки	Координаты		Кадастровый номер земельного участка в границах которого устанавливается публичный сервитут	Площадь образуемой части земельного участка, м2
	X	Y		
1	680588.31	1301657.94	65:01:0501004:1056	658
2	680591.11	1301664.01		
3	680592.88	1301663.42		
4	680631.57	1301650.56		
5	680632.69	1301650.19		
6	680636.12	1301660.53		
7	680650.42	1301682.27		
8	680652.83	1301685.93		
9	680656.06	1301686.6		
10	680651.67	1301680.12		
11	680648.43	1301674.41		
12	680644.27	1301667.07		
13	680641.67	1301661.72		
14	680638.37	1301654.92		
15	680632.27	1301639.79		
16	680628.42	1301641.07		
17	680588.9	1301652.05		
18	680588.58	1301651.11		
19	680586.49	1301651.8		
1	680588.31	1301657.94		

Границы образуемой части земельного участка, планируемой к установлению публичного сервитута ":ЧЗУ/961"				
№ точки	Координаты		Кадастровый номер земельного участка в границах которого устанавливается публичный сервитут	Площадь образуемой части земельного участка, м2
	X	Y		
1	680649.57	1301662.97	65:01:0501004:961	5
2	680647.32	1301659.55		
3	680646.65	1301658.53		
4	680647.31	1301663.12		
1	680649.57	1301662.97		

Границы образуемой части земельного участка, планируемой к установлению публичного сервитута ":ЧЗУ/1321(1)"				
№ точки	Координаты		Кадастровый номер земельного участка в границах которого устанавливается публичный сервитут	Площадь образуемой части земельного участка, м2
	X	Y		
1	680651.67	1301680.12	65:01:0501004:1321	282
2	680653.23	1301682.42		
3	680654.85	1301684.82		
4	680656.18	1301684.75		
5	680688.06	1301683.1		
6	680658.84	1301677.07		
7	680649.57	1301662.97		
8	680647.31	1301663.12		
9	680647.15	1301662.02		
10	680641.67	1301661.72		
11	680644.27	1301667.07		
1	680651.67	1301680.12		

Границы образуемой части земельного участка, планируемой к установлению публичного сервитута ":ЧЗУ/1322"			
№ точки	Координаты		Кадастровый номер земельного участка в границах которого устанавливается публичный сервитут
	X	Y	
1	680699.59	1301698.69	65:01:0501004:1322
2	680689.53	1301683.4	
3	680688.06	1301683.1	
4	680654.86	1301684.82	
5	680656.07	1301686.6	
6	680666.24	1301688.7	
7	680665.94	1301690.17	
8	680677.2	1301692.5	
9	680677.5	1301691.03	
10	680683.52	1301692.27	
11	680692.04	1301705.22	
12	680696.51	1301709.19	
13	680710.58	1301708.46	
1	680699.59	1301698.69	
			464

Границы образуемой части земельного участка, планируемой к установлению публичного сервитута ":ЧЗУ/1321(2)"			
№ точки	Координаты		Кадастровый номер земельного участка в границах которого устанавливается публичный сервитут
	X	Y	
1	680715.9	1301713.2	65:01:0501004:1321
2	680710.58	1301708.46	
3	680696.51	1301709.19	
4	680701.83	1301713.93	
5	680714.29	1301713.28	
1	680715.9	1301713.2	
			70

Границы образуемой части земельного участка, планируемой к установлению публичного сервитута ":ЧЗУ/1432(1)"				
№ точки	Координаты		Кадастровый номер земельного участка в границах которого устанавливается публичный сервитут	Площадь образуемой части земельного участка, м2
	X	Y		
1	680737.45	1301732.37	65:01:0501004:1432	208
2	680721.76	1301718.41		
3	680707.94	1301719.36		
4	680723.63	1301733.32		
5	680736.79	1301732.42		
1	680737.45	1301732.37		

Границы образуемой части земельного участка, планируемой к установлению публичного сервитута ":ЧЗУ/1432(2)"				
№ точки	Координаты		Кадастровый номер земельного участка в границах которого устанавливается публичный сервитут	Площадь образуемой части земельного участка, м2
	X	Y		
1	680833.63	1301731.69	65:01:0501004:1432	97
2	680833.6	1301740.95		
3	680833.59	1301741.59		
4	680843.44	1301741.53		
5	680843.41	1301731.63		
1	680833.63	1301731.69		

Границы образуемой части земельного участка, планируемой к установлению публичного сервитута ":ЧЗУ/1432(3)"				
№ точки	Координаты		Кадастровый номер земельного участка в границах которого устанавливается публичный сервитут	Площадь образуемой части земельного участка, м2
	X	Y		
1	680946.47	1301730.3	65:01:0501004:1432	164
2	680944.8	1301728.81		

3	680902.49	1301731.28		
4	680853.77	1301731.57		
5	680881.66	1301733.61		
6	680885.15	1301733.81		
7	680888.67	1301733.89		
8	680890.24	1301733.88		
9	680891.49	1301733.86		
10	680892.2	1301733.86		
11	680895.72	1301733.7		
12	680911.58	1301732.73		
13	680924.47	1301731.95		
14	680931.25	1301731.54		
15	680931.9	1301731.5		
16	680934	1301731.37		
17	680943.45	1301730.79		
18	680946.79	1301730.59		
1	680946.47	1301730.3		

Границы образуемой части земельного участка, планируемой к установлению публичного сервитута "ЧЗУ/2753(1)"				
№ точки	Координаты		Кадастровый номер земельного участка в границах которого устанавливается публичный сервитут	Площадь образуемой части земельного участка, м2
	X	Y		
1	676343.67	1302821.18	65:01:0000000:2753	190
2	676340.05	1302811.54		
3	676333.22	1302812.06		
4	676333.11	1302810.55		
5	676332.61	1302810.63		
6	676323.32	1302812.31		
7	676324.11	1302822.68		
8	676340.67	1302821.41		
1	676343.67	1302821.18		

Границы образуемой части земельного участка, планируемой к установлению публичного сервитута ":ЧЗУ/2753(2)"				
№ точки	Координаты		Кадастровый номер земельного участка в границах которого устанавливается публичный сервитут	Площадь образуемой части земельного участка, м2
	X	Y		
1	676498.31	1302780.28	65:01:0000000:2753	507
2	676506.6	1302806.85		
3	676507.56	1302809.94		
4	676522.64	1302804.86		
5	676513.79	1302774.58		
1	676498.31	1302780.28		

Границы образуемой части земельного участка, планируемой к установлению публичного сервитута ":ЧЗУ/2753(3)"				
№ точки	Координаты		Кадастровый номер земельного участка в границах которого устанавливается публичный сервитут	Площадь образуемой части земельного участка, м2
	X	Y		
1	678321.18	1302134.34	65:01:0000000:2753	13
2	678333.77	1302129.92		
3	678332.59	1302130.02		
4	678326.01	1302130.6		
1	678321.18	1302134.34		

Границы образуемой части земельного участка, планируемой к установлению публичного сервитута ":ЧЗУ/2753(4)"				
№ точки	Координаты		Кадастровый номер земельного участка в границах которого устанавливается публичный сервитут	Площадь образуемой части земельного участка, м2
	X	Y		
1	678761.09	1301989.59	65:01:0000000:2753	595
2	678690.96	1302010.88		
3	678660.99	1302020.61		

4	678633.08	1302027.58
5	678628.24	1302023.23
6	678627.86	1302021.66
7	678596.46	1302030.45
8	678586.8	1302043.15
9	678581.23	1302045.35
10	678579.08	1302046.75
11	678660.49	1302022.76
12	678660.17	1302021.69
13	678679.75	1302015.85
14	678680.08	1302016.9
15	678688.48	1302014.28
16	678688.15	1302013.23
17	678696.88	1302010.51
18	678700.27	1302008.36
19	678730.55	1301998.91
20	678761.34	1301990.46
21	678761.61	1301989.43
1	678761.09	1301989.59

Границы образуемой части земельного участка, планируемой к установлению публичного сервитута ":ЧЗУ/2753(5)"			
№ точки	Координаты		Площадь образуемой части земельного участка, м2
	X	Y	
1	679173.58	1301929.74	65:01:0000000:2753
2	679167.08	1301929.33	
3	679153.28	1301929.03	
4	679146.88	1301929.25	
5	679134.83	1301930.06	
6	679095.87	1301933.12	
7	679086.41	1301934.02	
8	679086.89	1301934.78	
9	679106.73	1301933.99	
10	679166.82	1301930.54	
11	679178.76	1301930.07	
1	679173.58	1301929.74	
			158

Границы образуемой части земельного участка, планируемой к установлению публичного сервитута ":ЧЗУ/2753(6)"				
№ точки	Координаты		Кадастровый номер земельного участка в границах которого устанавливается публичный сервитут	Площадь образуемой части земельного участка, м2
	X	Y		
1	679308.31	1301933.55	65:01:0000000:2753	619
2	679278.54	1301932.66		
3	679280.1	1301935.47		
4	679332.55	1301938.87		
5	679402.55	1301947.12		
6	679514.18	1301966.23		
7	679558.64	1301973.84		
8	679572.33	1301976.68		
9	679587.53	1301978.47		
10	679587.78	1301976.22		
11	679558.23	1301972.42		
12	679396.91	1301944.44		
1	679308.31	1301933.55		

Границы образуемой части земельного участка, планируемой к установлению публичного сервитута ":ЧЗУ/2753(7)"				
№ точки	Координаты		Кадастровый номер земельного участка в границах которого устанавливается публичный сервитут	Площадь образуемой части земельного участка, м2
	X	Y		
1	679592.43	1301976.82	65:01:0000000:2753	492
2	679658.72	1301986.08		
3	679658.09	1301985.42		
4	679647.92	1301974.66		
5	679610.36	1301970.24		
1	679592.43	1301976.82		

Границы образуемой части земельного участка, планируемой к установлению публичного сервитута ":ЧЗУ/2753(8)"				
№ точки	Координаты		Кадастровый номер земельного участка в границах которого устанавливается публичный сервитут	Площадь образуемой части земельного участка, м2
	X	Y		
1	680062.81	1302055.84	65:01:0000000:2753	2730
2	679924.11	1302032.6		
3	679924.1	1302032.6		
4	679914.24	1302030.94		
5	679885.72	1302026.17		
6	679756.94	1302003.83		
7	679761.35	1302014.08		
8	679783.78	1302016.72		
9	679813.02	1302021.69		
10	679837.95	1302026.84		
11	679839.85	1302027.16		
12	679864.88	1302031.42		
13	679938.43	1302043.93		
14	679962.93	1302048.1		
15	680097.15	1302063.91		
16	680136.59	1302070.62		
17	680190.85	1302079.85		
18	680192.04	1302079.01		
19	680137.02	1302068.27		
20	680097.47	1302061.68		
1	680062.81	1302055.84		

3. Перечень координат характерных точек образуемых земельных участков.

Границы образуемого земельного участка ":ЗУ2"		
№ точки	Координаты	
	X	Y
1	674797.63	1299227.61
2	674788.28	1299224.2
3	674788.28	1299224.2
4	674785.92	1299230.7
5	674785.95	1299230.69
6	674762.72	1299295.38
7	674769.68	1299297.88
8	674785.83	1299254.08
9	674780.19	1299455.06
10	674780.19	1299455.08
11	674780.19	1299455.06
12	674779.5	1299465.9
13	674777.51	1299465.78
14	674776.51	1299481.74
15	674776.29	1299485.36
16	674792.01	1299487.59
17	674792.47	1299482.75
18	674793.73	1299462.79
19	674789.64	1299462.53
20	674790.08	1299455.51
21	674795.81	1299251.64
22	674797.66	1299230.46
23	674798.57	1299227.95
1	674797.63	1299227.61

Границы образуемого земельного участка ":ЗУ3"		
№ точки	Координаты	
	X	Y
1	674834.54	1299861.49
2	674844.31	1299859.87
3	674802.65	1299607.95

4	674787.06	1299530.58
5	674788.68	1299527.58
6	674789.37	1299516.6
7	674790.98	1299497.58
8	674776.03	1299495.28
9	674775.4	1299515.72
10	674775.4	1299515.72
11	674774.96	1299522.7
12	674775.91	1299522.76
13	674775.79	1299524.78
14	674775.79	1299524.78
15	674792.91	1299609.74
1	674834.54	1299861.49
16	674848.55	1299885.52
17	674838.78	1299887.14
18	674961.58	1300629.72
19	675010.98	1300899.13
20	675020.45	1300963.32
21	675023.6	1300996.66
22	675042.37	1301047.17
23	675136.97	1301063.18
24	675227.19	1301305.91
25	675239.31	1301434.32
26	675191.88	1301491.63
27	675269.26	1301699.83
28	675291.73	1301703.63
29	676114.56	1301625.99
30	676136.98	1301623.08
31	676154.51	1301630.38
32	676152.88	1301618.88
33	676138.52	1301612.9
34	676113.47	1301616.15
35	675292.1	1301693.65
36	675276.56	1301691.02
37	675203.16	1301493.54
38	675249.56	1301437.47
39	675236.93	1301303.68
40	675144.27	1301054.38
41	675049.66	1301038.36
42	675033.34	1300994.43
43	675030.29	1300962.14
44	675020.76	1300897.51
45	674971.34	1300628.02

16	674848.55	1299885.52
----	-----------	------------

Границы образуемого земельного участка ":ЗУ4"		
№ точки	Координаты	
	Х	У
1	676209.51	1302114.55
2	676219.38	1302112.96
3	676219.34	1302112.62
4	676201.99	1301978.86
5	676202.44	1301978.52
6	676200.91	1301967.11
7	676191.34	1301974.43
1	676209.51	1302114.55

Границы образуемого земельного участка ":ЗУ5"		
№ точки	Координаты	
	Х	У
1	675964.53	1302174.21
2	675967.41	1302179.89
3	676006.83	1302174.07
4	676044.51	1302169.19
5	676058.19	1302174.89
6	676164.31	1302159.72
7	676170.31	1302158.82
8	676219.95	1302151.71
9	676223.76	1302146.76
10	676221.31	1302127.85
11	676211.44	1302129.44
12	676213.32	1302143.95
13	676208.75	1302149.88
14	676067.97	1302168.14
15	676045.88	1302158.94
16	676005.46	1302164.18
17	675962.67	1302170.49
1	675964.53	1302174.21

Границы образуемого земельного участка ":ЗУ6"		
№ точки	Координаты	

	X	Y
1	676247.73	1302240.82
2	676246.38	1302229.75
3	676223.47	1302220.21
4	676207.49	1302224.37
5	676247.14	1302240.89
1	676247.73	1302240.82

Границы образуемого земельного участка ":ЗУ7"		
№ точки	Координаты	
	X	Y
1	676263.36	1302269.4
2	676258.89	1302234.96
3	676258.14	1302234.65
1	676263.36	1302269.4

Границы образуемого земельного участка ":ЗУ8"		
№ точки	Координаты	
	X	Y
1	676330.54	1302794.81
2	676331.13	1302794.61
3	676331.83	1302794.34
4	676325.84	1302755.71
5	676324.10	1302744.76
6	676312.69	1302655.15
7	676320.71	1302724.98
8	676330.50	1302794.52
1	676330.54	1302794.81

Границы образуемого земельного участка ":ЗУ9"		
№ точки	Координаты	
	X	Y
1	676371.69	1302809.46
2	676347.84	1302817.58
3	676347.99	1302820.85
4	676354.57	1302820.35
5	676387.62	1302808.75
6	676388.11	1302810.16

7	676398.96	1302806.35
8	676398.47	1302804.94
9	676432.86	1302792.87
10	676600.85	1302737.18
11	676655.15	1302718.12
12	676687.68	1302707.96
13	676693.77	1302701.35
14	676682.23	1302705.35
15	676678.34	1302706.7
16	676641.57	1302719.46
17	676602.99	1302732.78
18	676564.54	1302745.44
19	676526.04	1302758.28
20	676487.36	1302771.12
21	676448.72	1302783.98
22	676410.04	1302796.76
23	676400.68	1302799.43
1	676371.69	1302809.46

Границы образуемого земельного участка ":ЗУ10"		
№ точки	Координаты	
	X	Y
1	676736.74	1302668.49
2	676706.28	1302678
3	676705.56	1302678.22
4	676700.02	1302679.95
5	676696.31	1302684.01
6	676696.7	1302687.58
7	676696.41	1302687.61
8	676696.04	1302684.29
9	676695.6	1302684.75
10	676696.74	1302689.74
11	676715.22	1302683.36
12	676753.47	1302669.97
13	676791.56	1302656.92
14	676830.29	1302643.5
15	676868.65	1302630.31
16	676907.3	1302616.94
17	676931.64	1302608.53
18	676924.65	1302602.53
1	676736.74	1302668.49

Границы образуемого земельного участка ":ЗУ11"		
№ точки	Координаты	
	X	Y
1	677099.05	1302561.62
2	677064.36	1302573.47
3	677026.07	1302586.85
4	676987.49	1302600.1
5	676948.89	1302613.15
6	676929.59	1302619.82
7	676932.76	1302622.54
8	677099.32	1302564.08
9	677099.24	1302563.4
1	677099.05	1302561.62

Границы образуемого земельного участка ":ЗУ12"		
№ точки	Координаты	
	X	Y
1	677475.51	1302425.98
2	677465.62	1302432.74
3	677464.23	1302433.23
4	677464.5	1302439.7
5	677434.01	1302450.91
6	677433.6	1302443.98
7	677417.47	1302449.65
8	677411.26	1302446.49
9	677394.55	1302452.34
10	677394.91	1302454.99
11	677372.26	1302463.08
12	677332.61	1302477.58
13	677294.35	1302491.22
14	677256.48	1302505.25
15	677217.5	1302518.97
16	677179.51	1302532.86
17	677141.32	1302546.52
18	677104.86	1302559.6
19	677105.13	1302562.04

20	677407.8	1302455.81
21	677415.43	1302459.47
22	677432.79	1302454.79
23	677470.48	1302441.41
24	677488.07	1302429.39
25	677541.52	1302411.52
26	677543.45	1302411.54
27	677554.3	1302407.73
28	677553.8	1302406.32
29	677706.06	1302352.87
30	677705.36	1302350.63
31	677705.1	1302349.8
32	677669.97	1302361.49
33	677593.94	1302386.58
34	677556.47	1302398.76
35	677518.01	1302411.61
36	677481.17	1302423.97
1	677475.51	1302425.98

Границы образуемого земельного участка ":ЗУ13"		
№ точки	Координаты	
	X	Y
1	677779.59	1302330.05
2	677781.3	1302323.02
3	677781.66	1302321.52
4	677710.77	1302347.82
5	677711.73	1302350.89
6	677727.96	1302345.19
1	677779.59	1302330.05

Границы образуемого земельного участка ":ЗУ14"		
№ точки	Координаты	
	X	Y
1	677863	1302271.65
2	677862.23	1302266.93
3	677777.2	1302297.94
4	677773.31	1302313.95
5	677778.82	1302311.9
6	677784.33	1302310.52
7	677788.18	1302294.71

8	677792.61	1302293.42
9	677793.03	1302294.85
10	677804.06	1302291.62
11	677803.64	1302290.18
12	677837.94	1302280.12
13	677838.29	1302281.29
14	677863.37	1302273.9
1	677863	1302271.65

Границы образуемого земельного участка ":ЗУ15"		
№ точки	Координаты	
	X	Y
1	677950.13	1302245.54
2	677949.85	1302244.81
3	677946.03	1302242.81
4	677944.23	1302239.62
5	677926.1	1302244.74
6	677927.09	1302250.64
7	677907.14	1302254.34
8	677874.94	1302260.45
9	677874.7	1302259.27
10	677873.18	1302259.7
11	677875.01	1302270.82
12	677950.27	1302249.37
1	677950.13	1302245.54

Границы образуемого земельного участка ":ЗУ16"		
№ точки	Координаты	
	X	Y
1	677970.82	1302243.51
2	677986.47	1302239.05
3	677986.48	1302235.05
4	677986.51	1302227.67
5	677971.42	1302231.93
6	677971.6	1302236.61
7	677971.57	1302237.69
1	677970.82	1302243.51

Границы образуемого земельного участка ":ЗУ17"		
--	--	--

участка ":ЗУ17"		
№ точки	Координаты	
	X	Y
1	678084.54	1302202.84
2	678086.17	1302208.42
3	678095.77	1302205.58
4	678093.54	1302197.98
5	678089.01	1302199.33
1	678084.54	1302202.84

Границы образуемого земельного участка ":ЗУ18"		
№ точки	Координаты	
	X	Y
1	678215.26	1302169.49
2	678213.9	1302165.81
3	678195.42	1302171.94
4	678194.31	1302168.08
5	678193.58	1302165.54
6	678171.21	1302172.09
7	678171.5	1302173.05
8	678153.07	1302178.96
9	678164.42	1302185.45
10	678164.55	1302185.48
11	678185.82	1302179.24
12	678185.52	1302178.21
13	678214.1	1302169.83
1	678215.26	1302169.49

Границы образуемого земельного участка ":ЗУ19"		
№ точки	Координаты	
	X	Y
1	678498.98	1302069.08
2	678567.96	1302048.8
3	678568.3	1302049.92
4	678579.08	1302046.75
5	678581.23	1302045.35
6	678586.8	1302043.15
7	678596.46	1302030.45
8	678595.18	1302030.81
9	678571.85	1302037.34

10	678563.9	1302039.68
11	678566.02	1302044.51
12	678416.39	1302092.02
13	678245.91	1302150.23
14	678242.74	1302151.16
15	678246.05	1302160.47
16	678250.28	1302159.23
17	678270.58	1302152.1
18	678271.08	1302153.52
19	678281.93	1302149.71
20	678281.43	1302148.29
21	678321.17	1302134.35
22	678326.01	1302130.6
23	678333.78	1302129.92
24	678416.48	1302100.89
25	678453.57	1302090.02
26	678454	1302091.46
27	678465.03	1302088.22
28	678464.61	1302086.78
29	678474.84	1302083.78
1	678498.98	1302069.08

Границы образуемого земельного участка ":ЗУ20"		
№ точки	Координаты	
	X	Y
1	678925.84	1301944.19
2	678922.74	1301937.48
3	678905.04	1301946.24
4	678887.83	1301949.7
5	678879.14	1301943.94
6	678830.4	1301953.71
7	678789.61	1301963.39
8	678755.76	1301972.67
9	678753.71	1301980.53
10	678755.85	1301989.35
11	678635.57	1302023.29
12	678635.01	1302019.65
13	678630.18	1302021.01
14	678630.41	1302022.74
15	678628.24	1302023.23
16	678633.08	1302027.58

17	678660.99	1302020.61
18	678690.96	1302010.88
19	678761.61	1301989.43
20	678763.89	1301980.71
21	678792.06	1301972.98
22	678832.52	1301963.38
23	678877.1	1301954.44
24	678884.81	1301959.58
25	678889.19	1301959.52
26	678908.26	1301955.7
27	678916.52	1301951.61
28	678916.97	1301952.51
29	678921.44	1301950.28
30	678921	1301949.39
31	678924.97	1301947.42
32	678925.43	1301945.72
1	678925.84	1301944.19

Границы образуемого земельного участка ":ЗУ21"		
№ точки	Координаты	
	X	Y
1	678961.57	1301928.91
2	678961.04	1301924.32
3	678941.34	1301928.27
4	678934.64	1301931.59
5	678935.97	1301941.98
6	678944.56	1301937.72
7	678962.17	1301934.19
1	678961.57	1301928.91

Границы образуемого земельного участка ":ЗУ22"		
№ точки	Координаты	
	X	Y
1	679403.97	1301937.31
2	679333.45	1301929.01
3	679280.51	1301925.57
4	679278.19	1301921.41
5	679254.85	1301919.9
6	679201.94	1301919.24
7	679166.34	1301920.66

8	679106.25	1301924.1
9	679092.21	1301924.66
10	679088.36	1301918.58
11	679068.08	1301919.39
12	679035.79	1301919.02
13	679025.96	1301919.66
14	679026.23	1301921.97
15	679024.22	1301922.22
16	679024.92	1301928.39
17	679032.56	1301928.88
18	679068.22	1301929.29
19	679083.05	1301928.7
20	679086.41	1301934.02
21	679095.87	1301933.12
22	679134.83	1301930.06
23	679146.88	1301929.25
24	679153.28	1301929.03
25	679167.08	1301929.33
26	679178.76	1301930.07
27	679202.08	1301929.14
28	679254.47	1301929.79
29	679277.78	1301931.31
30	679278.54	1301932.66
31	679308.31	1301933.55
32	679396.91	1301944.44
33	679530.64	1301967.61
34	679532.01	1301959.24
1	679403.97	1301937.31

Границы образуемого земельного участка ":ЗУ23"		
№ точки	Координаты	
	X	Y
1	679914.43	1302029.81
2	679866.52	1302021.65
3	679841.51	1302017.4
4	679839.78	1302017.11
5	679814.85	1302011.96
6	679782.71	1302006.62
7	679781.36	1301994.51
8	679746.92	1301987.91
9	679733.86	1301985.41

10	679719.46	1301983.08
11	679647.92	1301974.66
12	679653.28	1301980.33
13	679658.72	1301986.08
14	679728.21	1301995.74
15	679744.24	1301997.97
16	679754.97	1301999.24
17	679756.95	1302003.83
18	679885.72	1302026.17
19	679914.24	1302030.94
1	679914.43	1302029.81

Границы образуемого земельного участка ":ЗУ24"		
№ точки	Координаты	
	X	Y
1	680062.77	1302055.83
2	680062.81	1302055.84
3	680097.47	1302061.68
4	680137.02	1302068.27
5	680191.99	1302079
6	680192.04	1302079.01
7	680207.88	1302067.77
8	680208.24	1302065.7
9	680196.94	1302063.78
10	680196.5	1302065.79
11	680194.13	1302065.39
12	680193.08	1302066.13
13	680188.47	1302069.4
14	680115.68	1302057.08
15	680112.72	1302056.58
16	680097.87	1302053.99
17	679963.65	1302038.18
18	679940.09	1302034.17
19	679924.29	1302031.48
20	679924.1	1302032.6
21	680062.76	1302055.83
1	680062.77	1302055.83

Границы образуемого земельного участка ":ЗУ25"	
№ точки	Координаты

	X	Y
1	680234.59	1301961.14
2	680233.01	1301960.69
3	680222.88	1301958.62
4	680219.68	1301961.96
5	680211.5	1301997.95
6	680211.89	1301998.44
7	680208.02	1302014.34
8	680206.27	1302022.81
9	680216.07	1302024.33
10	680217.68	1302016.51
11	680226.9	1301978.58
12	680232.61	1301965.77
13	680236.53	1301961.68
1	680234.59	1301961.14

Границы образуемого земельного участка ":ЗУ26"		
№ точки	Координаты	
	X	Y
1	680300.71	1301878.69
2	680300.56	1301858.5
3	680300.56	1301858.04
4	680299.89	1301858.26
5	680289.17	1301879.61
6	680273.22	1301908.79
7	680246.4	1301935.97
8	680249.49	1301936.43
9	680257.29	1301938.91
10	680257.94	1301939.28
11	680277.85	1301918.46
12	680300.67	1301894.19
13	680298.92	1301892.54
14	680297.95	1301884.19
1	680300.71	1301878.69

Границы образуемого земельного участка ":ЗУ27"		
№ точки	Координаты	
	X	Y
1	680320.49	1301851.08
2	680320.56	1301858.99

3	680320.58	1301861.84
4	680328.94	1301859.06
5	680331.94	1301844.55
6	680333.41	1301844.86
7	680335.73	1301833.59
8	680334.26	1301833.29
9	680359.45	1301711.21
10	680358.44	1301694.02
11	680366.29	1301685.2
12	680367.08	1301685.16
13	680367.08	1301684.41
14	680360.6	1301684.65
15	680360.24	1301677.1
16	680348.32	1301690.5
17	680349.49	1301710.48
1	680320.49	1301851.08

Границы образуемого земельного участка ":ЗУ28"		
№ точки	Координаты	
	X	Y
1	680641.71	1301636.66
2	680632.27	1301639.79
3	680638.37	1301654.92
4	680641.67	1301661.72
5	680647.15	1301662.02
6	680646.65	1301658.53
7	680645.1	1301656.18
8	680642.08	1301647.07
9	680644.86	1301646.15
10	680641.75	1301636.79
1	680641.71	1301636.66

Границы образуемого земельного участка ":ЗУ29"		
№ точки	Координаты	
	X	Y
1	680701.83	1301713.93
2	680706.15	1301717.78
3	680707.94	1301719.36
4	680721.76	1301718.41
5	680715.9	1301713.2

1	680701.83	1301713.93
---	-----------	------------

Границы образуемого земельного участка ":ЗУ29"		
№ точки	Координаты	
	X	Y
1	680701.83	1301713.93
2	680706.15	1301717.78
3	680707.94	1301719.36
4	680721.76	1301718.41
5	680715.9	1301713.2
1	680701.83	1301713.93

Границы образуемого земельного участка ":ЗУ30"		
№ точки	Координаты	
	X	Y
1	680833.6	1301738.9
2	680833.63	1301731.69
3	680824.75	1301731.74
4	680742.1	1301736.51
5	680737.45	1301732.37
6	680723.63	1301733.32
7	680738.58	1301746.63
8	680825.07	1301741.64
9	680833.59	1301741.59
1	680833.6	1301738.9

Границы образуемого земельного участка ":ЗУ31"		
№ точки	Координаты	
	X	Y
1	680957.16	1301739.84
2	680999.74	1301736.84
3	680956.88	1301739.34
4	680946.79	1301730.59
5	680943.45	1301730.79
6	680934	1301731.37
7	680931.9	1301731.5

8	680931.25	1301731.54
9	680924.47	1301731.95
10	680911.58	1301732.73
11	680895.72	1301733.7
12	680892.2	1301733.86
13	680891.49	1301733.86
14	680890.24	1301733.88
15	680888.67	1301733.89
16	680885.15	1301733.81
17	680881.66	1301733.61
18	680853.77	1301731.57
19	680843.41	1301731.63
20	680843.44	1301741.53
21	680902.82	1301741.17
22	680942.74	1301738.84
23	680944.87	1301740.7
24	680956.3	1301739.9
1	680957.16	1301739.84

Границы образуемого земельного участка ":ЗУ32"		
№ точки	Координаты	
	X	Y
1	676536.84	1302853.39
2	676522.64	1302804.86
3	676507.56	1302809.94
4	676512.23	1302824.91
5	676517.82	1302822.95
6	676522.72	1302858.38
7	676532.78	1302854.82
1	676536.84	1302853.39

Границы образуемого земельного участка ":ЗУ33"		
№ точки	Координаты	
	X	Y
1	676513.79	1302774.58
2	676511.51	1302766.79
3	676495.73	1302772.02
4	676498.31	1302780.28
1	676513.79	1302774.58

Границы образуемого земельного участка ":ЗУ34"		
№ точки	Координаты	
	X	Y
1	679531.42	1301962.84
2	679530.64	1301967.61
3	679558.23	1301972.42
4	679587.78	1301976.22
5	679592.43	1301976.82
6	679610.36	1301970.24
7	679588.73	1301967.69
8	679565.08	1301964.9
9	679532.01	1301959.24
1	679531.42	1301962.84

4. Целевое назначение лесов, вид (виды) разрешенного использования лесного участка, количественные и качественные характеристики лесного участка, сведения о нахождении лесного участка в границах особо защитных участков лесов (в случае, если подготовка проекта межевания территории осуществляется в целях определения местоположения границ образуемых и (или) изменяемых лесных участков).

Данный раздел в проекте не разрабатывался ввиду отсутствия таких территорий границ проектирования линейного объекта.

Чертеж межевания территории

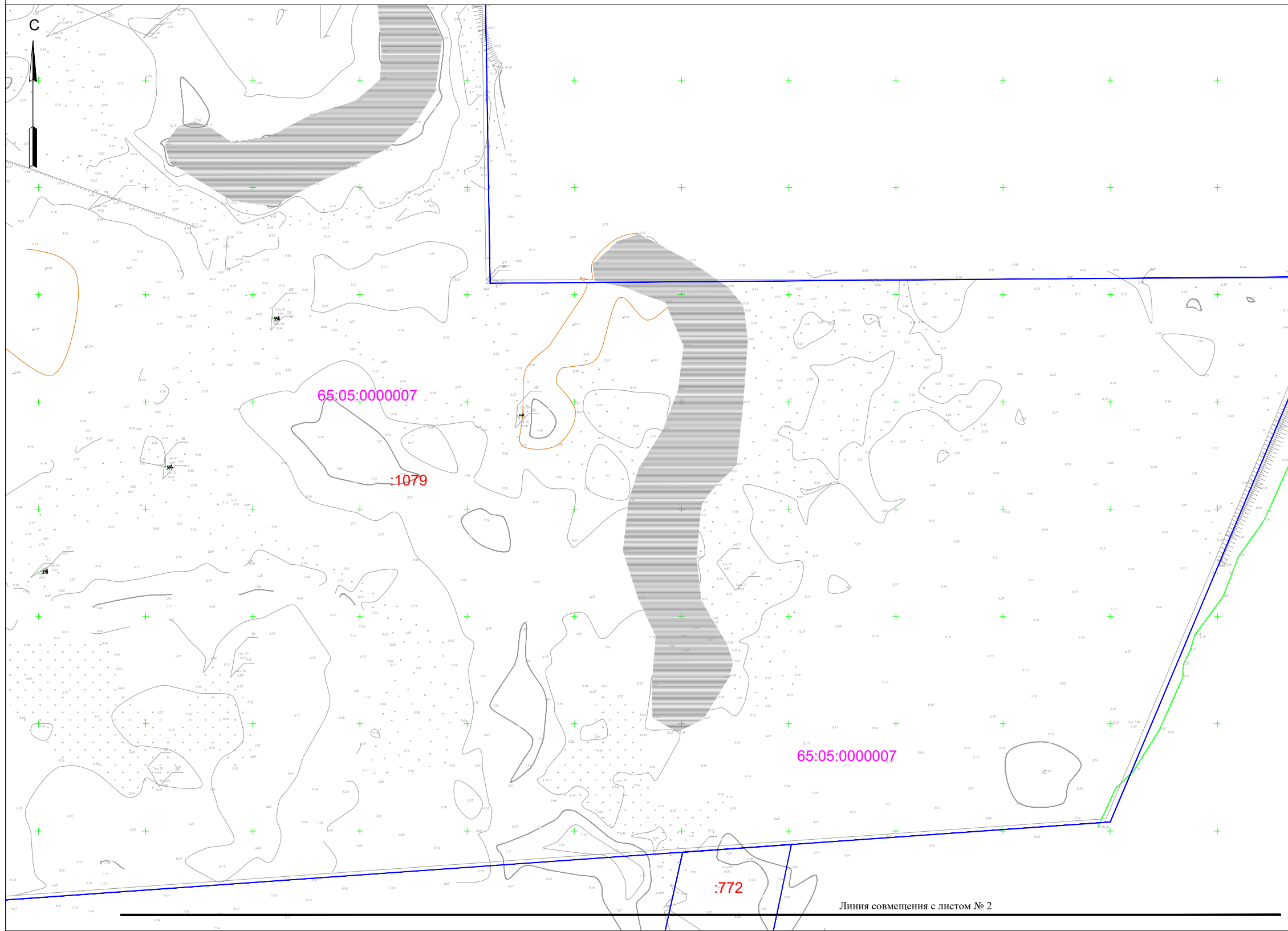

Условные обозначения

- :3У1** - Границы образуемых земельных участков
- :43У/11** - Границы образуемой части земельного участка, планируемой к установлению публичного сервитута
- :1159** - Границы кадастрового квартала
- :1159** - Номера земельных участков, сведения о которых внесены в единый государственный реестр недвижимости
- 65:05:0000007** - Номер кадастрового квартала
- :772** - Границы земельных участков, сведения о которых внесены в единый государственный реестр недвижимости
- :772** - Граница городского округа
- :772** - Красные линии (существующие)

Примечание:

- подготовка документации по планировке территории выполнена на топографической съемке масштаба 1:500, предоставленной ООО "СахГеоКадастр";
- границы зон планируемого размещения линейных объектов расположены вне зон охраны, защитных зон объектов культурного наследия;
- границы зон планируемого размещения линейных объектов расположены в границах МО Анивский городской округ и городской округ "Город Южно-Сахалинск";
- чертеж границ зон планируемого размещения линейных объектов, подлежащих реконструкции в связи с изменением их местоположения не разрабатывался ввиду отсутствия таковых объектов.

M1:2000

56-ППТ-ПМТ-11

Проект планировки территории и проект межевания территории по объекту 2108П "Строительство водозабора Южный"

Изм.	Кол.	Лист	N док.	Подпись	Дата
Разраб.		Ким Е.С.			
Проверил		Рада С.Ю.			

Проект межевания территории
Основная часть

Стадия	Лист	Листов
ДПТ	1	15

Чертеж межевания территории

ИП Рада С.Ю.

Формат А3



Чертеж межевания территории

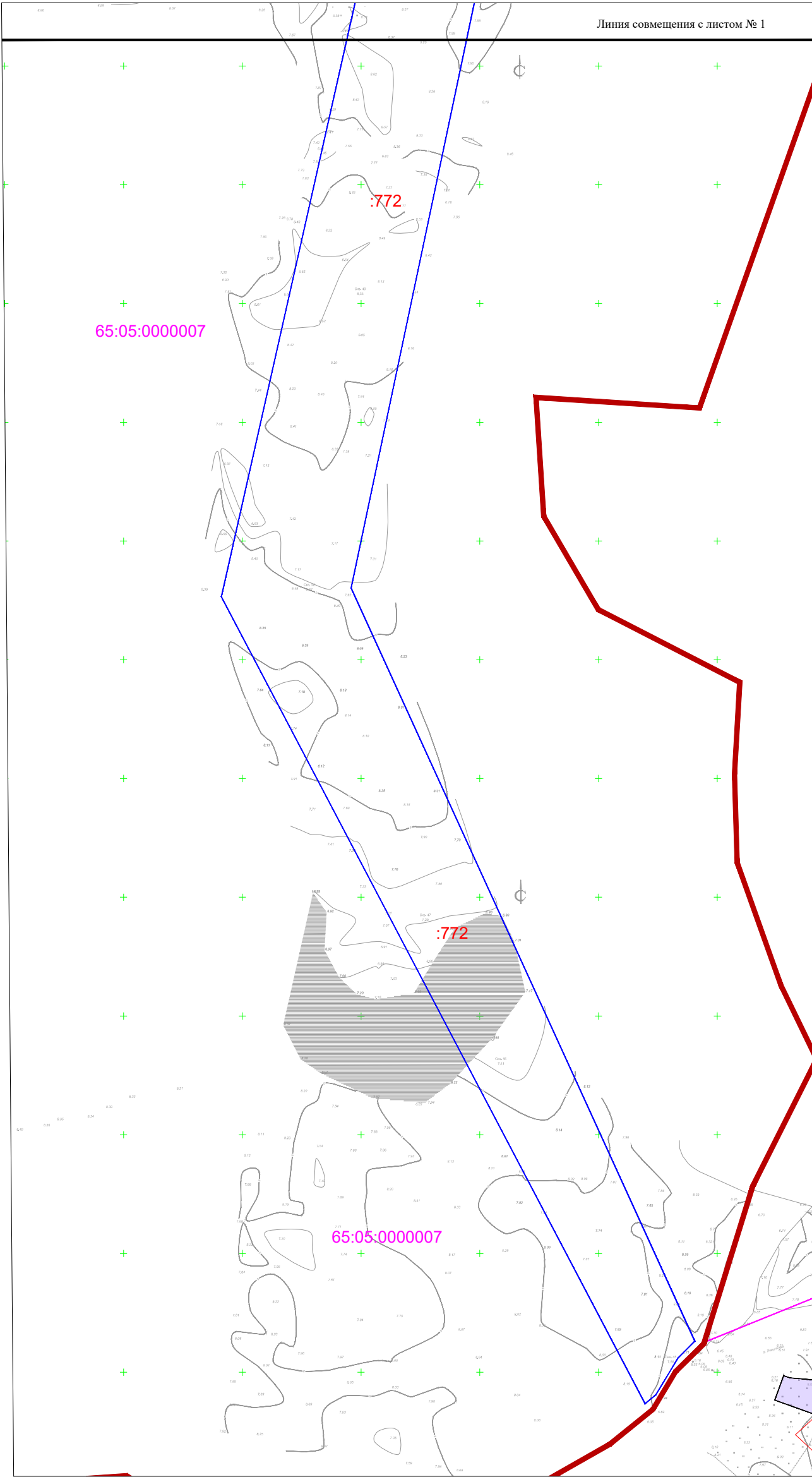

- Условные обозначения**
- Границы образуемых земельных участков
 - Границы образуемой части земельного участка, планируемой к установлению публичного сервитута
 - Границы кадастрового квартала
 - Номера земельных участков, сведения о которых внесены в единый государственный реестр недвижимости
 - Номер кадастрового квартала
 - Границы земельных участков, сведения о которых внесены в единый государственный реестр недвижимости
 - Граница городского округа
 - Красные линии (существующие)

- Примечание:
- подготовка документации по планировке территории выполнена на топографической съемке масштаба 1:500, предоставленной ООО "СахГеоКадастр";
 - границы зон планируемого размещения линейных объектов расположены вне зон охраны, защитных зон объектов культурного наследия;
 - границы подготовки проекта межевания территории расположены в границах МО Анивский городской округ и городского округ "Город Южно-Сахалинск".

М1:2000

						56-ППТ-ПМТ-11			
						Проект планировки территории и проект межевания территории по объекту 2108П "Строительство водозабора Южный"			
Изм.	Кол.	Лист	N док.	Подпись	Дата				
Разраб.		Ким Е.С.				Проект межевания территории Основная часть	Стадия	Лист	Листов
Проверил		Рада С.Ю.					ДПТ	2	15
						Чертеж межевания территории	ИП Рада С.Ю.		

Формат А3

Чертеж межевания территории

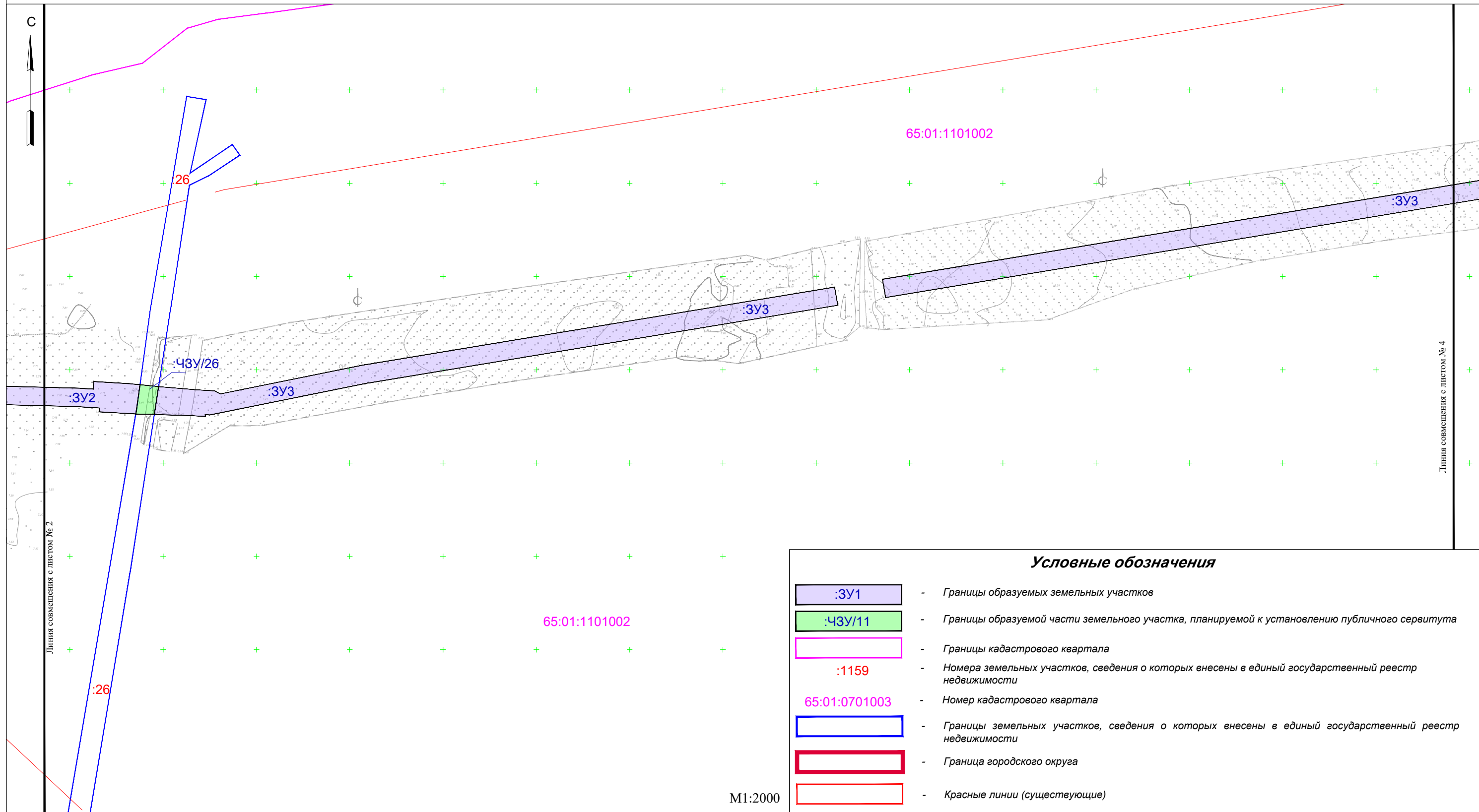

Условные обозначения

- Границы образуемых земельных участков
- Границы образуемой части земельного участка, планируемой к установлению публичного сервитута
- Границы кадастрового квартала
- Номера земельных участков, сведения о которых внесены в единый государственный реестр недвижимости
- Номер кадастрового квартала
- Границы земельных участков, сведения о которых внесены в единый государственный реестр недвижимости
- Граница городского округа
- Красные линии (существующие)

M1:2000

Примечание:

- подготовка документации по планировке территории выполнена на топографической съемке масштаба 1:500, предоставленной ООО "СахГеоКадастр";
- границы зон планируемого размещения линейных объектов расположены вне зон охраны, защитных зон объектов культурного наследия;
- границы подготовки проекта межевания территории расположены в границах МО Анивский городской округ и городской округ "Город Южно-Сахалинск".

						56-ППТ-ПМТ-11			
						Проект планировки территории и проект межевания территории по объекту 2108П "Строительство водозабора Южный"			
Изм.	Кол.	Лист	N док.	Подпись	Дата	Проект межевания территории Основная часть	Стадия	Лист	Листов
Разраб.		Ким Е.С.					ДПТ	3	15
Проверил		Рада С.Ю.				Чертеж межевания территории	ИП Рада С.Ю.		

Чертеж межевания территории

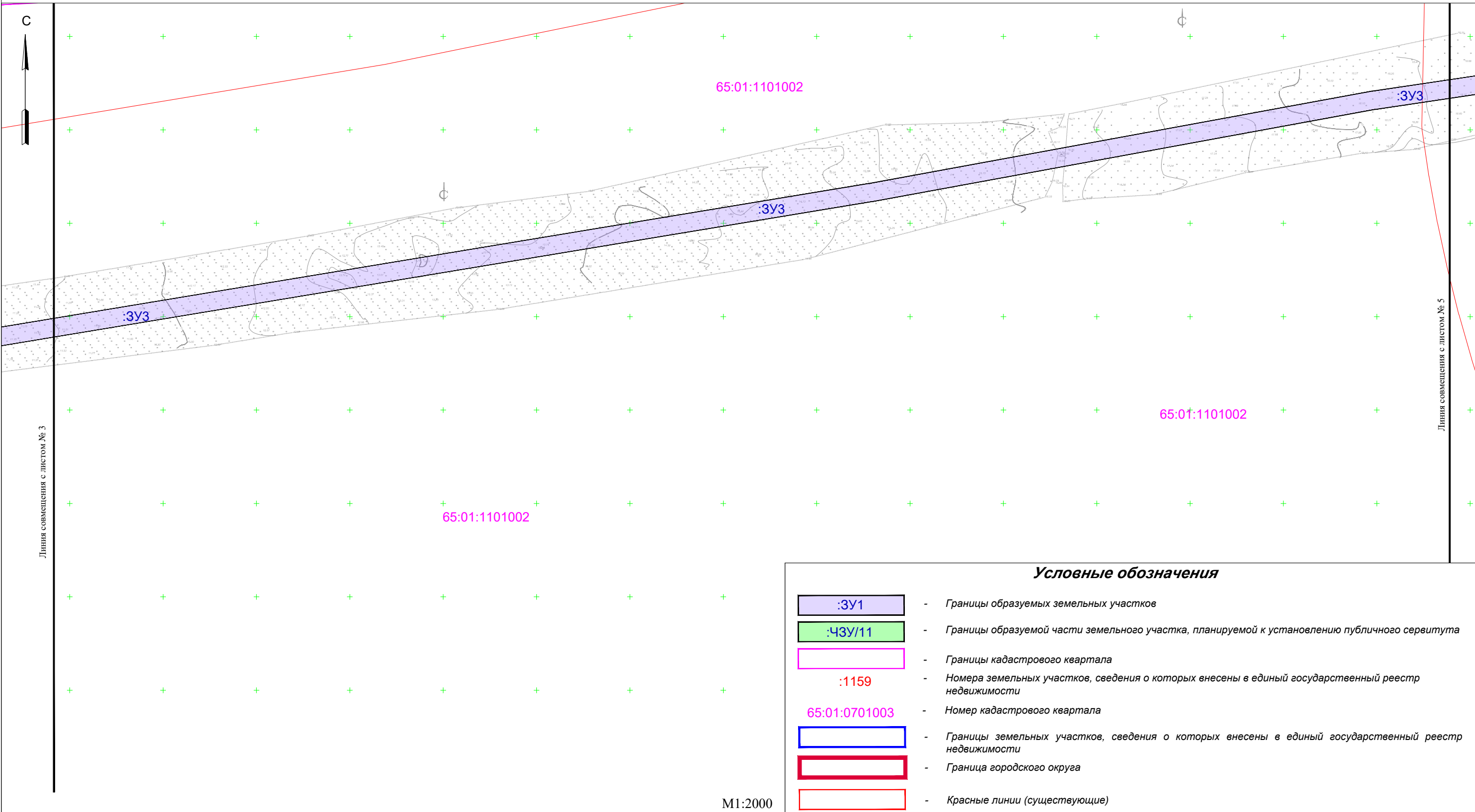

<p>Примечание:</p> <ol style="list-style-type: none">подготовка документации по планировке территории выполнена на топографической съемке масштаба 1:500, предоставленной ООО "СахГеоКадастр";границы зон планируемого размещения линейных объектов расположены вне зон охраны, защитных зон объектов культурного наследия;границы подготовки проекта межевания территории расположены в границах МО Анивский городской округ и городской округ "Город Южно-Сахалинск".							56-ППТ-ПМТ-11			
							Проект планировки территории и проект межевания территории по объекту 2108П "Строительство водозабора Южный"			
	Изм.	Кол.	Лист	N док.	Подпись	Дата	Проект межевания территории Основная часть	Стадия	Лист	Листов
	Разраб.		Ким Е.С.		<i>Е.С. Ким</i>			ДПТ	4	15
	Проверил		Рада С.Ю.		<i>С.Ю. Рада</i>		Чертеж межевания территории	ИП Рада С.Ю.		

Чертеж межевания территории

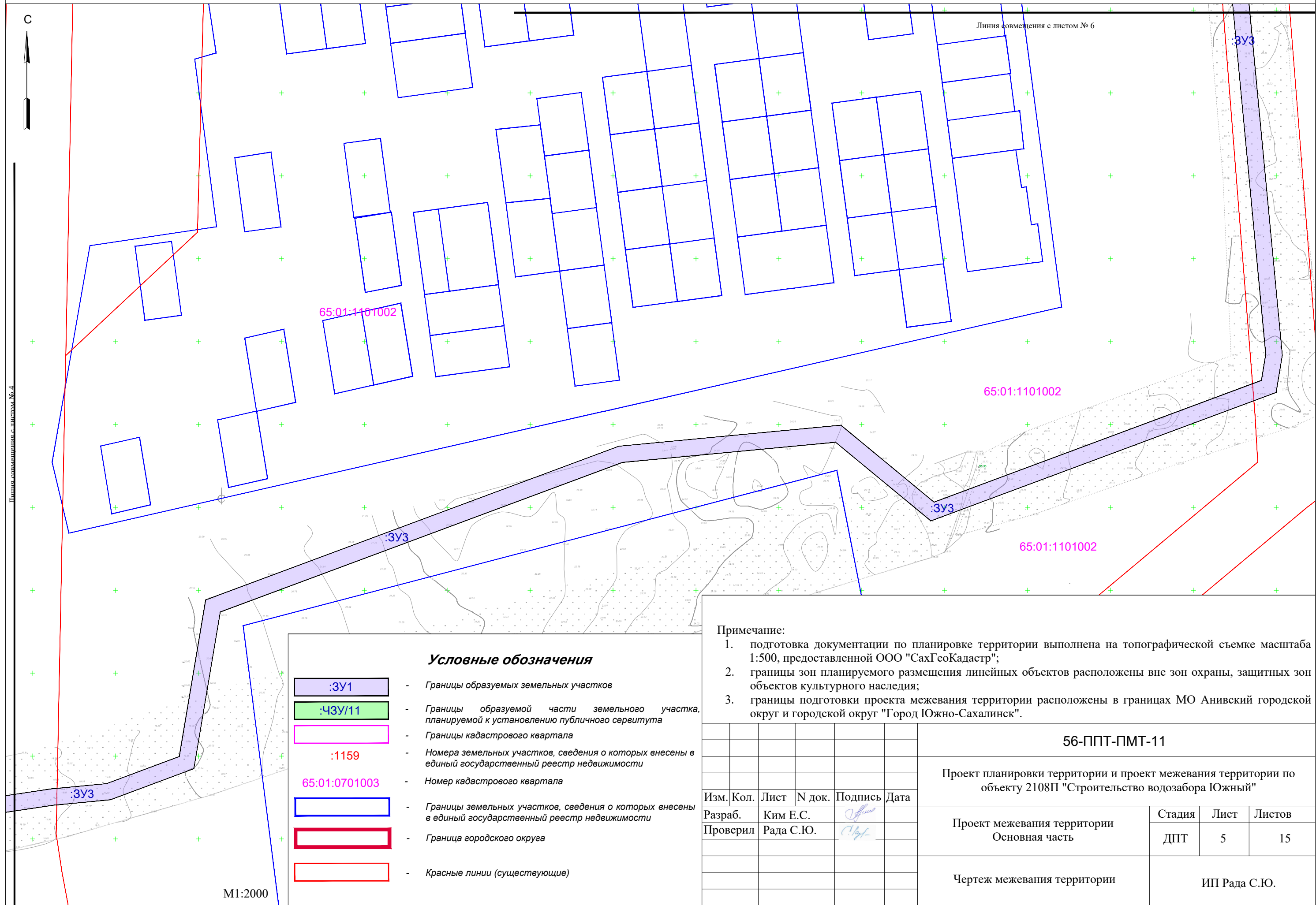

- Примечание:
1. подготовка документации по планировке территории выполнена на топографической съемке масштаба 1:500, предоставленной ООО "СахГеоКадастр";
 2. границы зон планируемого размещения линейных объектов расположены вне зон охраны, защитных зон объектов культурного наследия;
 3. границы подготовки проекта межевания территории расположены в границах МО Анивский городской округ и городской округ "Город Южно-Сахалинск".

						56-ППТ-ПМТ-11			
						Проект планировки территории и проект межевания территории по объекту 2108П "Строительство водозабора Южный"			
Изм.	Кол.	Лист	N док.	Подпись	Дата	Проект межевания территории Основная часть	Стадия	Лист	Листов
Разраб.		Ким Е.С.		<i>Ким Е.С.</i>			ДПТ	5	15
Проверил		Рада С.Ю.		<i>Рада С.Ю.</i>		Чертеж межевания территории	ИП Рада С.Ю.		

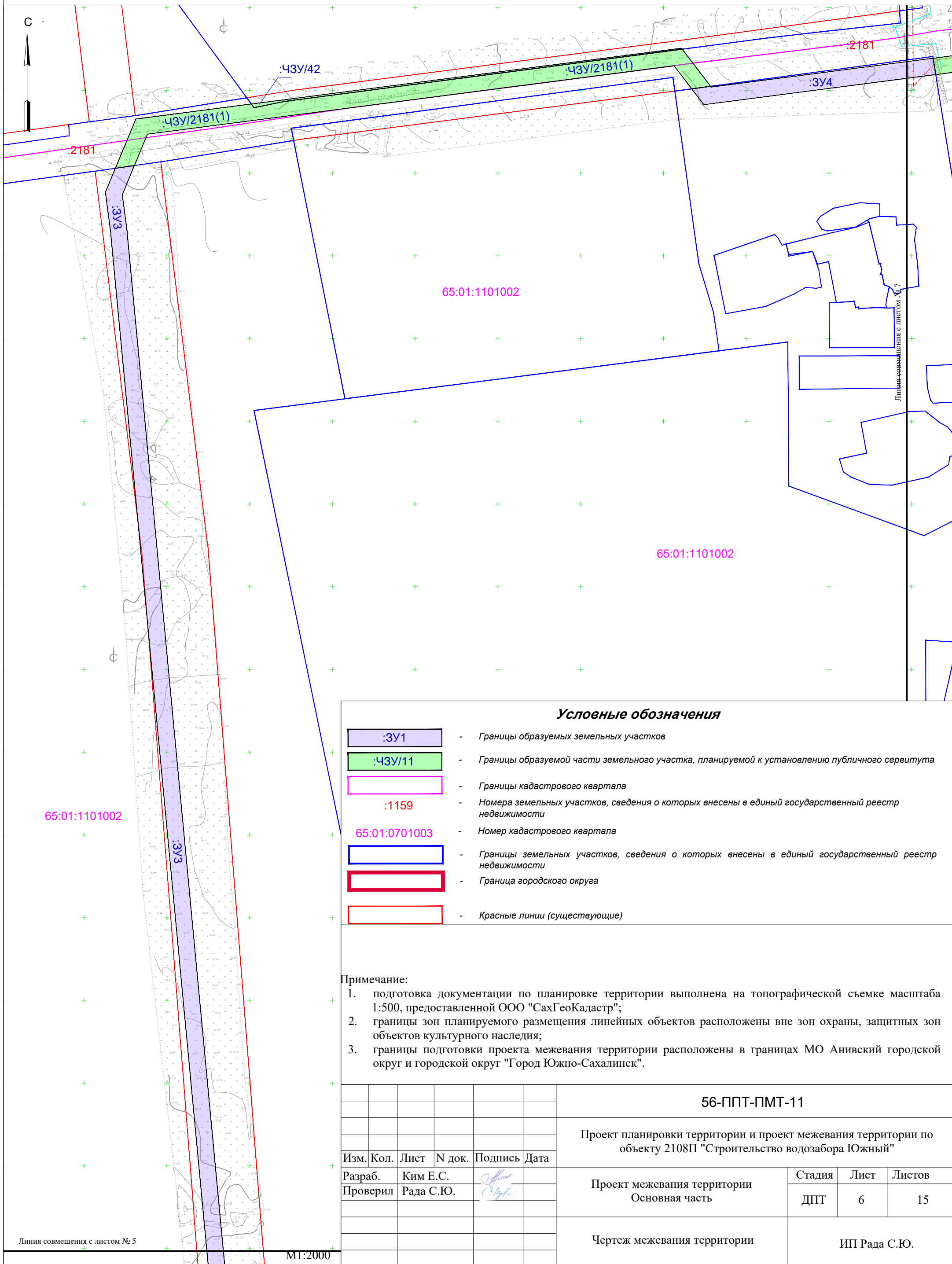

Формат А3

Чертеж межевания территории

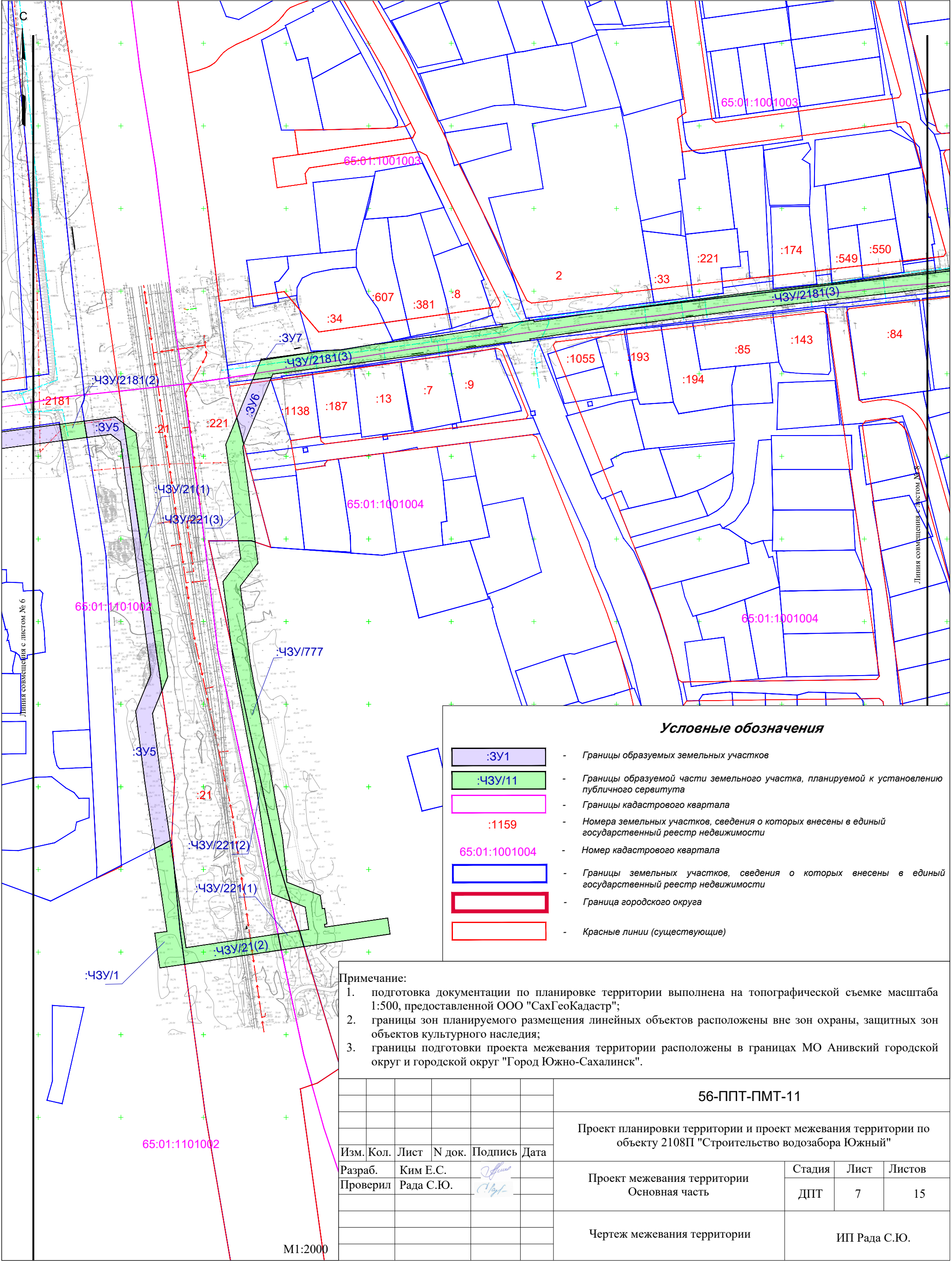

Условные обозначения

- :3У1** - Границы образуемых земельных участков
- :43У/11** - Границы образуемой части земельного участка, планируемой к установлению публичного сервитута
- :1159** - Границы кадастрового квартала
- :65:01:1001004** - Номера земельных участков, сведения о которых внесены в единый государственный реестр недвижимости
- :65:01:1001004** - Номер кадастрового квартала
- :3У5** - Границы земельных участков, сведения о которых внесены в единый государственный реестр недвижимости
- :43У/21(1)** - Граница городского округа
- :43У/21(2)** - Красные линии (существующие)

Примечание:

- подготовка документации по планировке территории выполнена на топографической съемке масштаба 1:500, предоставленной ООО "СахГеоКадастр";
- границы зон планируемого размещения линейных объектов расположены вне зон охраны, защитных зон объектов культурного наследия;
- границы подготовки проекта межевания территории расположены в границах МО Анивский городской округ и городской округ "Город Южно-Сахалинск".

					56-ППТ-ПМТ-11			
					Проект планировки территории и проект межевания территории по объекту 2108П "Строительство водозабора Южный"			
Изм.	Кол.	Лист	N док.	Подпись	Проект межевания территории Основная часть	Стадия	Лист	Листов
Разраб.		Ким Е.С.				ДПТ	7	15
Проверил		Рада С.Ю.			Чертеж межевания территории	ИП Рада С.Ю.		

M1:2000

Чертеж межевания территории

Линия совмещения с листом № 9

C

43Y/2223(3)

65:01:1001002

65:01:1001003

43Y/2223(3)

:43Y/289

:43Y/359

43Y/2223(3)

:43Y/366

:43Y/2330

:43Y/2223(3)

A hand-drawn diagram of a trapezoid. A dashed vertical line is drawn from the top edge to the bottom edge, representing the height of the trapezoid.

Y/358

:43Y/2223(1)

43Y/2181(3)

65:01:1001004

M1:2000

Условные обозначения

:3y1

:43Y/11

:1159

65:01:1001003

Page 10 of 10

- Границы образуемых земельных участков

- Границы образуемой части земельного участка, планируемой к установлению публичного сервитута

- *Границы кадастрового квартала*

- *Номера земельных участков, сведения о которых внесены в единый государственный реестр недвижимости*

- *Номер кадастрового квартала*

- Границы земельных участков, сведения о которых внесены в единый государственный реестр недвижимости

- Граница городского округа

- Красные линии (существующие)

Примечание:

1. подготовка документации по планировке территории выполнена на топографической съемке масштаба 1:500, предоставленной ООО "СахГеоКадастр";
2. границы зон планируемого размещения линейных объектов расположены вне зон охраны, защитных зон объектов культурного наследия;
3. границы подготовки проекта межевания территории расположены в границах МО Анивский городской округ и городской округ "Город Южно-Сахалинск".

56-ППТ-ПМТ-11

Проект планировки территории и проект межевания территории по
объекту 2108П "Строительство водозабора Южный"

Проект межевания территории
Основная часть

Стадия

ДПТ

Лист	Листов
------	--------

8	15
---	----

Чертеж межевания территории

ИП Рада С.Ю.

Формат А3

Чертеж межевания территории

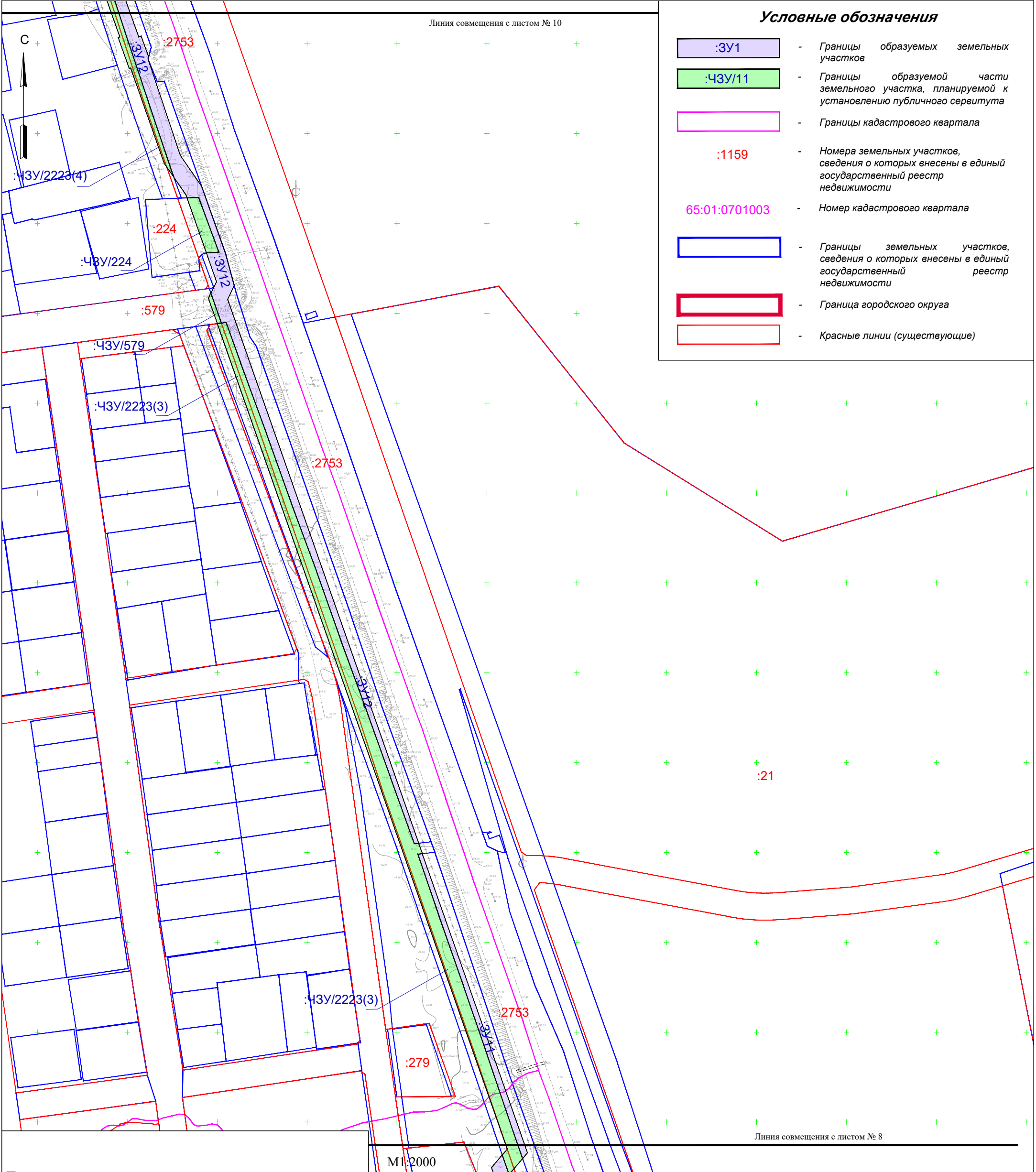



Условные обозначения

- :3У1 - Границы образуемых земельных участков
- :43У/11 - Границы образуемой части земельного участка, планируемой к установлению публичного сервитута
- Границы кадастрового квартала
- :1159 - Номера земельных участков, сведения о которых внесены в единый государственный реестр недвижимости
- 65:01:0701003 - Номер кадастрового квартала
- Границы земельных участков, сведения о которых внесены в единый государственный реестр недвижимости
- Граница городского округа
- Красные линии (существующие)

Примечание:

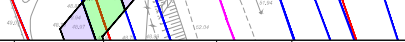
- подготовка документации по планировке территории выполнена на топографической съемке масштаба 1:500, предоставленной ООО "СахГеоКадастр";
- границы зон планируемого размещения линейных объектов расположены вне зон охраны, защитных зон объектов культурного наследия;
- границы подготовки проекта межевания территории расположены в границах МО Анивский городской округ и городской округ "Город Южно-Сахалинск".

М1:2000						<div></div>				56-ППТ-ПМТ-11			
						Проект планировки территории и проект межевания территории по объекту 2108П "Строительство водозабора Южный"							
Изм.	Кол.	Лист	N док.	Подпись	Дата	Проект межевания территории Основная часть				Стадия	Лист	Листов	
Разраб.		Ким Е.С.								ДПТ	9	15	
Проверил		Рада С.Ю.				Чертеж межевания территории				ИП Рада С.Ю.			

Чертеж межевания территории

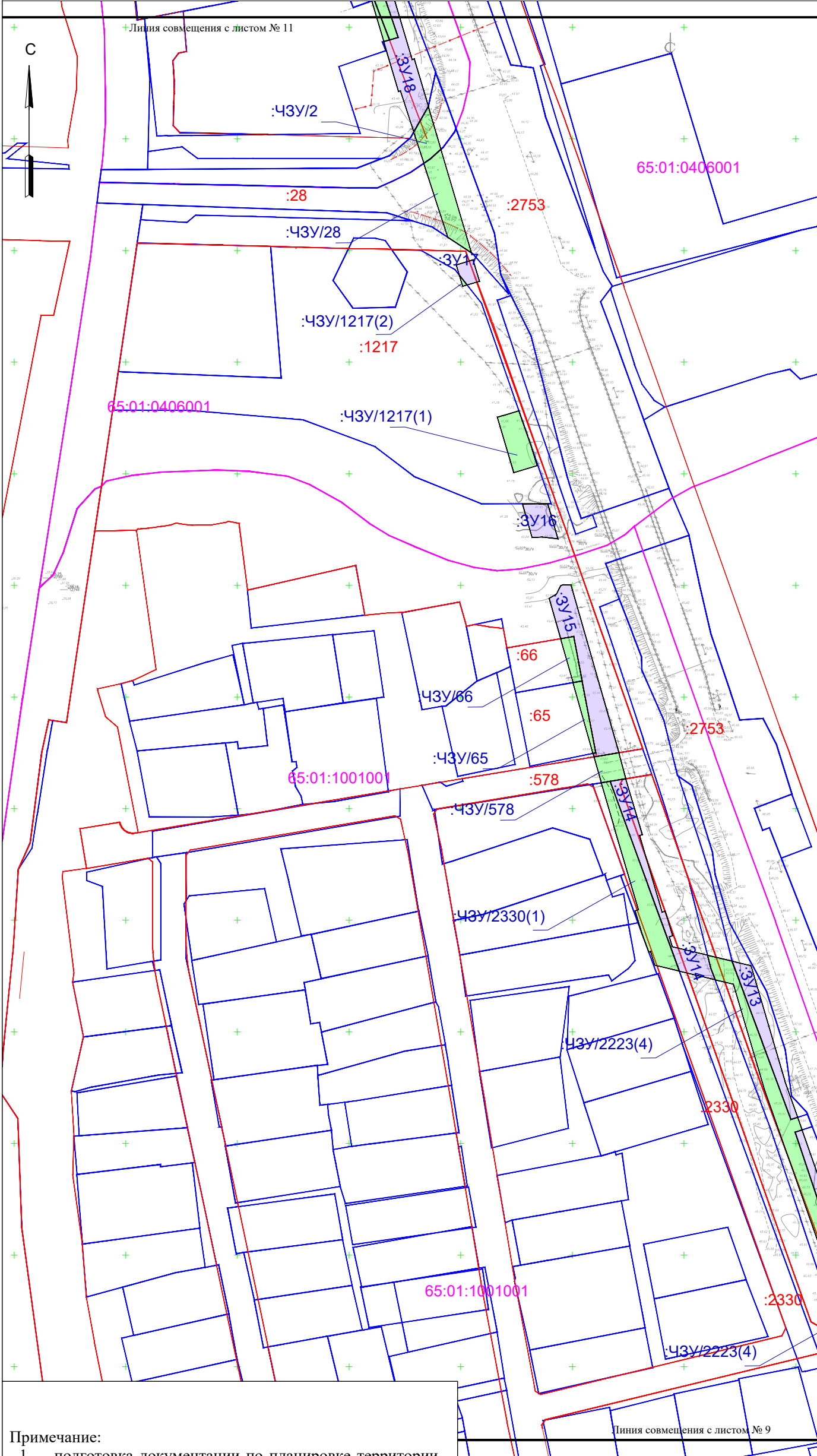

Условные обозначения

- :3У1 - Границы образуемых земельных участков
- :43У/11 - Границы образуемой части земельного участка, планируемой к установлению публичного сервитута
- Границы кадастрового квартала
- :1159 - Номера земельных участков, сведения о которых внесены в единый государственный реестр недвижимости
- 65:01:0701003 - Номер кадастрового квартала
- Границы земельных участков, сведения о которых внесены в единый государственный реестр недвижимости
- Граница городского округа
- Красные линии (существующие)

- Примечание:
- подготовка документации по планировке территории выполнена на топографической съемке масштаба 1:500, предоставленной ООО "СахГеоКадастр";
 - границы зон планируемого размещения линейных объектов расположены вне зон охраны, защитных зон объектов культурного наследия;
 - границы подготовки проекта межевания территории расположены в границах МО Анивский городской округ и городской округ "Город Южно-Сахалинск".

M1:2000

Изм.	Кол.	Лист	N док.	Подпись	Дата
Разраб.		Ким Е.С.			
Проверил		Рада С.Ю.			

56-ППТ-ПМТ-11			
Проект планировки территории и проект межевания территории по объекту 2108П "Строительство водозабора Южный"			
Проект межевания территории Основная часть	Стадия	Лист	Листов
	ДПТ	10	15
Чертеж межевания территории	ИП Рада С.Ю.		

Формат А3

Чертеж межевания территории

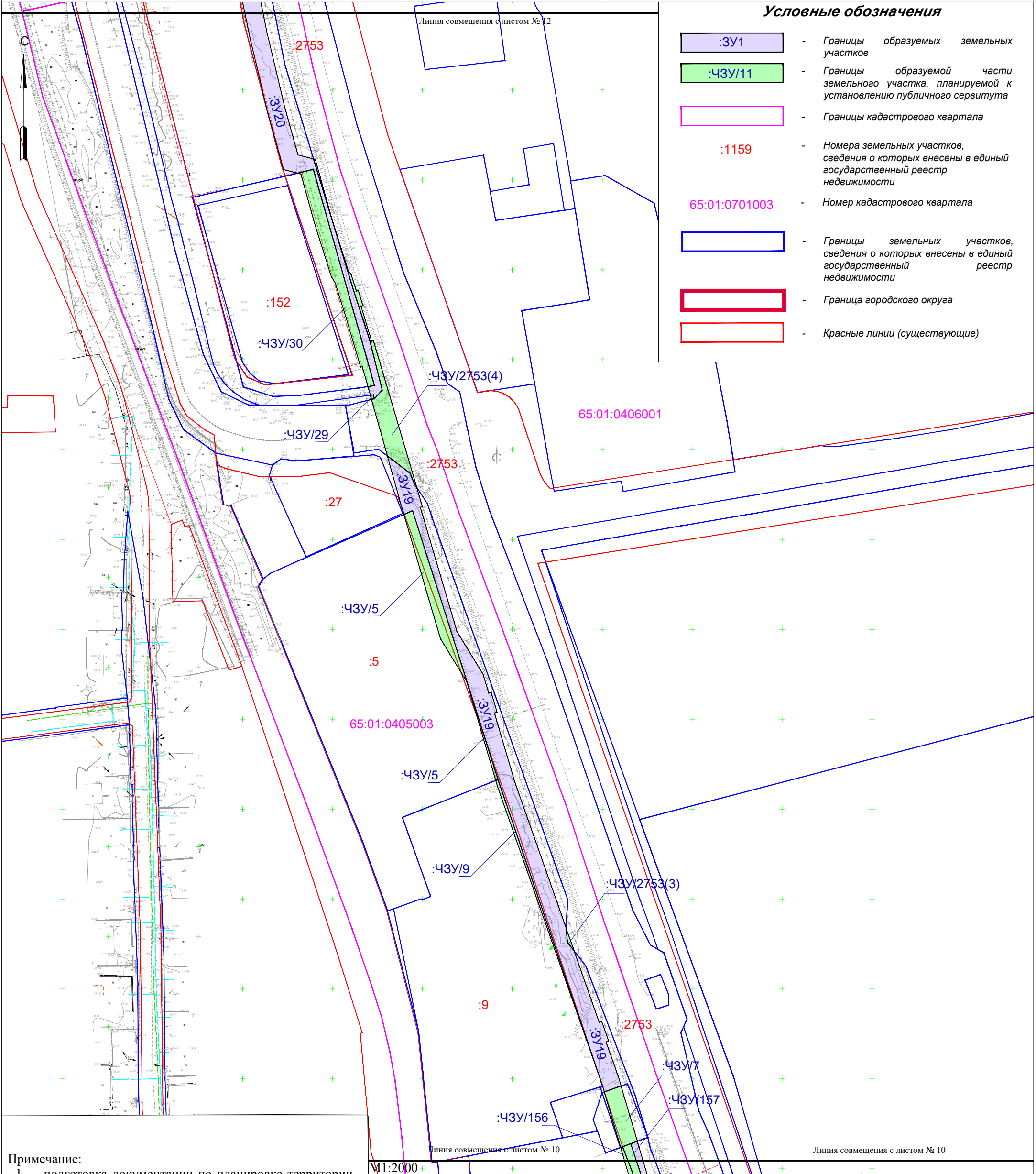

Условные обозначения

- Границы образуемых земельных участков
- Границы образуемой части земельного участка, планируемой к установлению публичного сервитута
- Границы кадастрового квартала
- Номера земельных участков, сведения о которых внесены в единый государственный реестр недвижимости
- Номер кадастрового квартала
- Границы земельных участков, сведения о которых внесены в единый государственный реестр недвижимости
- Граница городского округа
- Красные линии (существующие)

- Примечание:
- подготовка документации по планировке территории выполнена на топографической съемке масштаба 1:500, предоставленной ООО "СахГеоКадастр";
 - границы зон планируемого размещения линейных объектов расположены вне зон охраны, защитных зон объектов культурного наследия;
 - границы подготовки проекта межевания территории расположены в границах МО Анивский городской округ и городской округ "Город Южно-Сахалинск".

Изм.	Кол.	Лист	N док.	Подпись	Дата
Разраб.		Ким Е.С.			
Проверил		Рада С.Ю.			

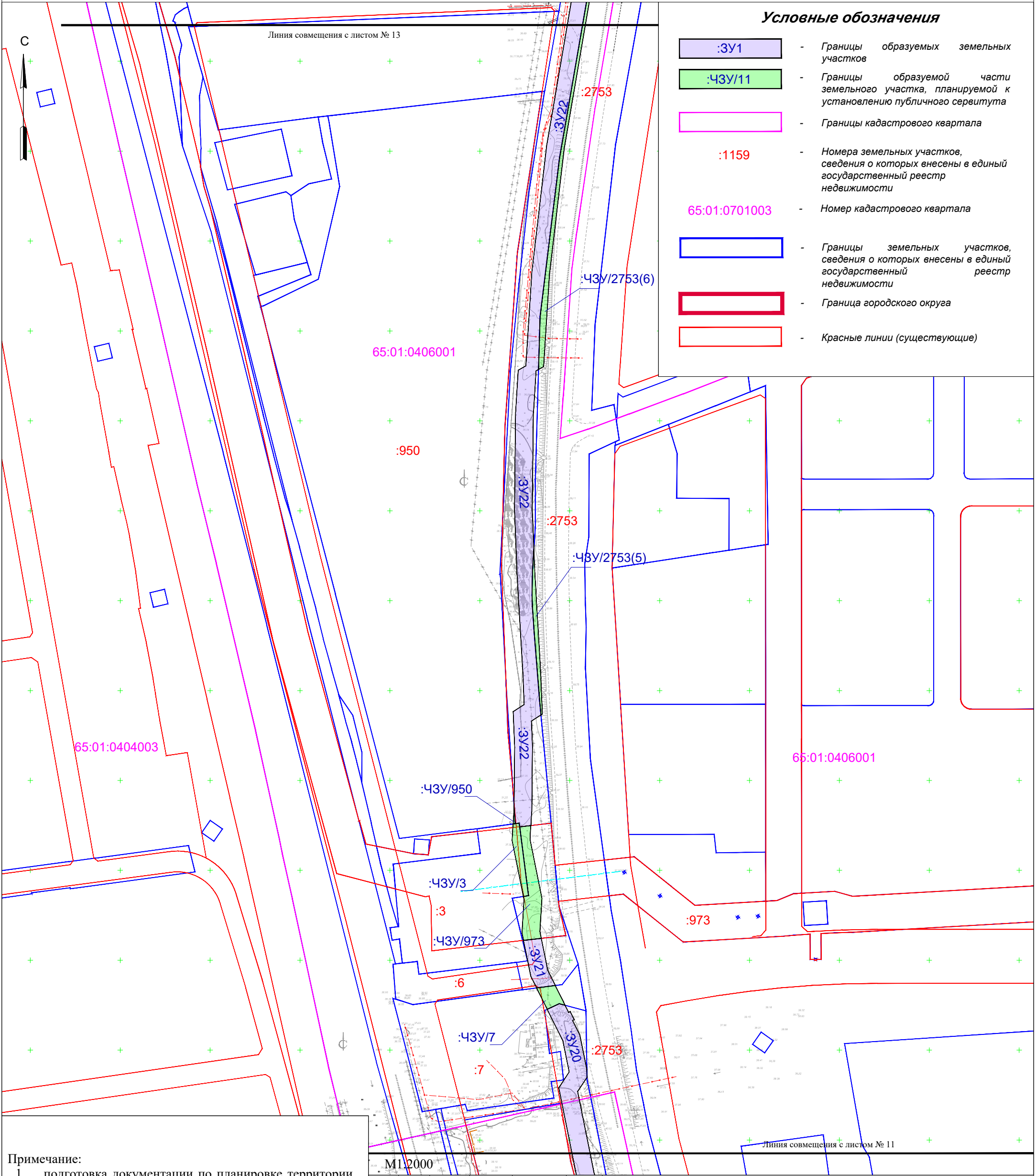

Стадия	Лист	Листов
ДПТ	11	15
ИП Рада С.Ю.		

Чертеж межевания территории



Примечание:

1. подготовка документации по планировке территории выполнена на топографической съемке масштаба 1:500, предоставленной ООО "СахГеоКадастр";
2. границы зон планируемого размещения линейных объектов расположены вне зон охраны, защитных зон объектов культурного наследия;
3. границы подготовки проекта межевания территории расположены в границах МО Анивский городской округ и городской округ "Город Южно-Сахалинск".

						56-ППТ-ПМТ-11			
						Проект планировки территории и проект межевания территории по объекту 2108П "Строительство водозабора Южный"			
Изм.	Кол.	Лист	N док.	Подпись	Дата				
Разраб.		Ким Е.С.				Проект межевания территории Основная часть	Стадия	Лист	Листов
Проверил		Рада С.Ю.					ДПТ	12	15
						Чертеж межевания территории	ИП Рада С.Ю.		

Чертеж межевания территории

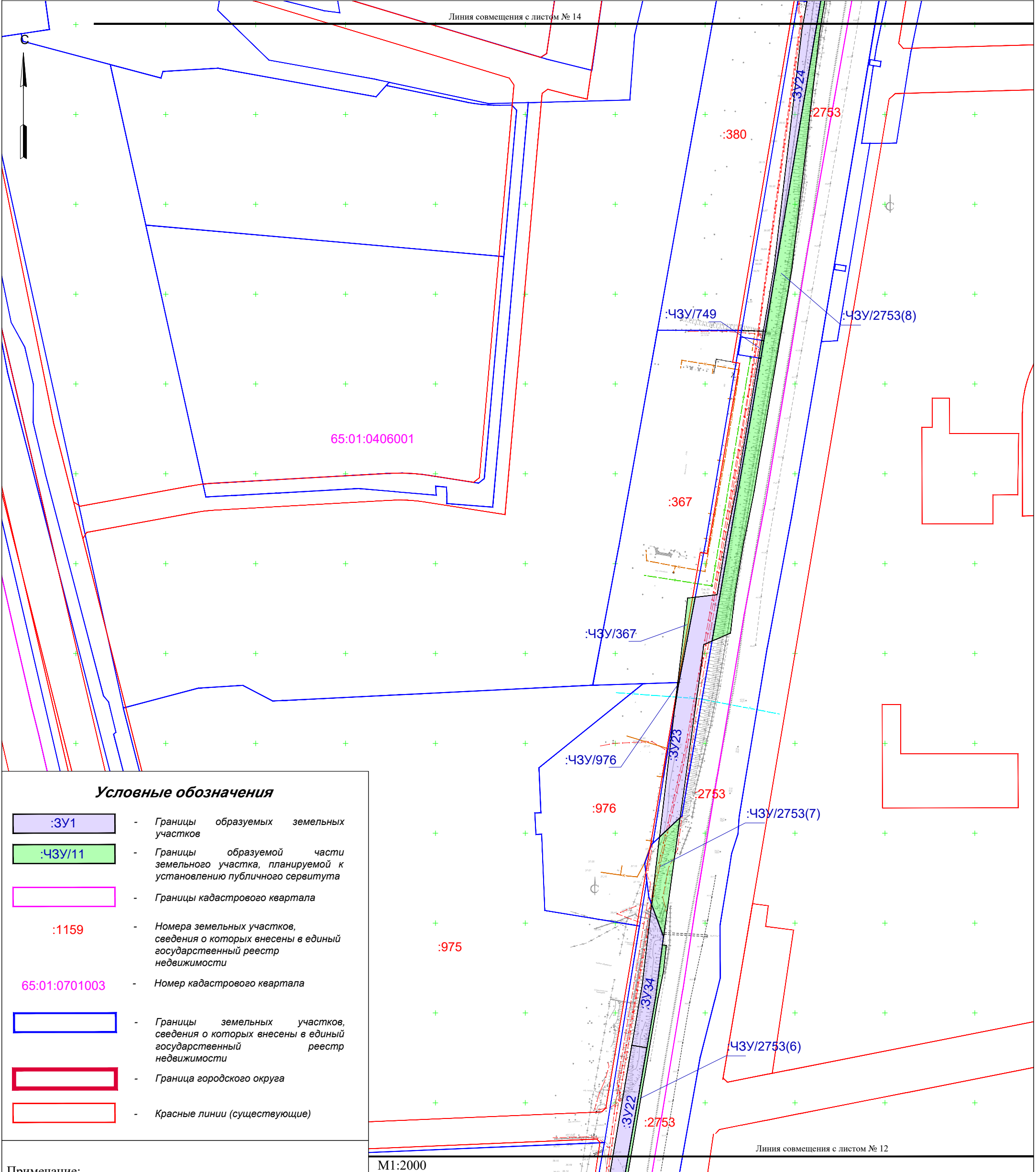

Условные обозначения

- :3У1 - Границы образуемых земельных участков
- :43У/11 - Границы образуемой части земельного участка, планируемой к установлению публичного сервитута
- Границы кадастрового квартала
- :1159

 - Номера земельных участков, сведения о которых внесены в единый государственный реестр недвижимости
- 65:01:0701003

 - Номер кадастрового квартала
- Границы земельных участков, сведения о которых внесены в единый государственный реестр недвижимости
- Граница городского округа
- Красные линии (существующие)

Примечание:

- подготовка документации по планировке территории выполнена на топографической съемке масштаба 1:500, предоставленной ООО "СахГеоКадастр";
- границы зон планируемого размещения линейных объектов расположены вне зон охраны, защитных зон объектов культурного наследия;
- границы подготовки проекта межевания территории расположены в границах МО Анивский городской округ и городской округ "Город Южно-Сахалинск".

M1:2000						56-ППТ-ПМТ-11			
						Проект планировки территории и проект межевания территории по объекту 2108П "Строительство водозабора Южный"			
Изм.	Кол.	Лист	N док.	Подпись	Дата	Проект межевания территории Основная часть	Стадия	Лист	Листов
Разраб.		Ким Е.С.		<i>Е.С. Ким</i>			ДПТ	13	15
Проверил		Рада С.Ю.		<i>С.Ю. Рада</i>		Чертеж межевания территории	ИП Рада С.Ю.		

Чертеж межевания территории

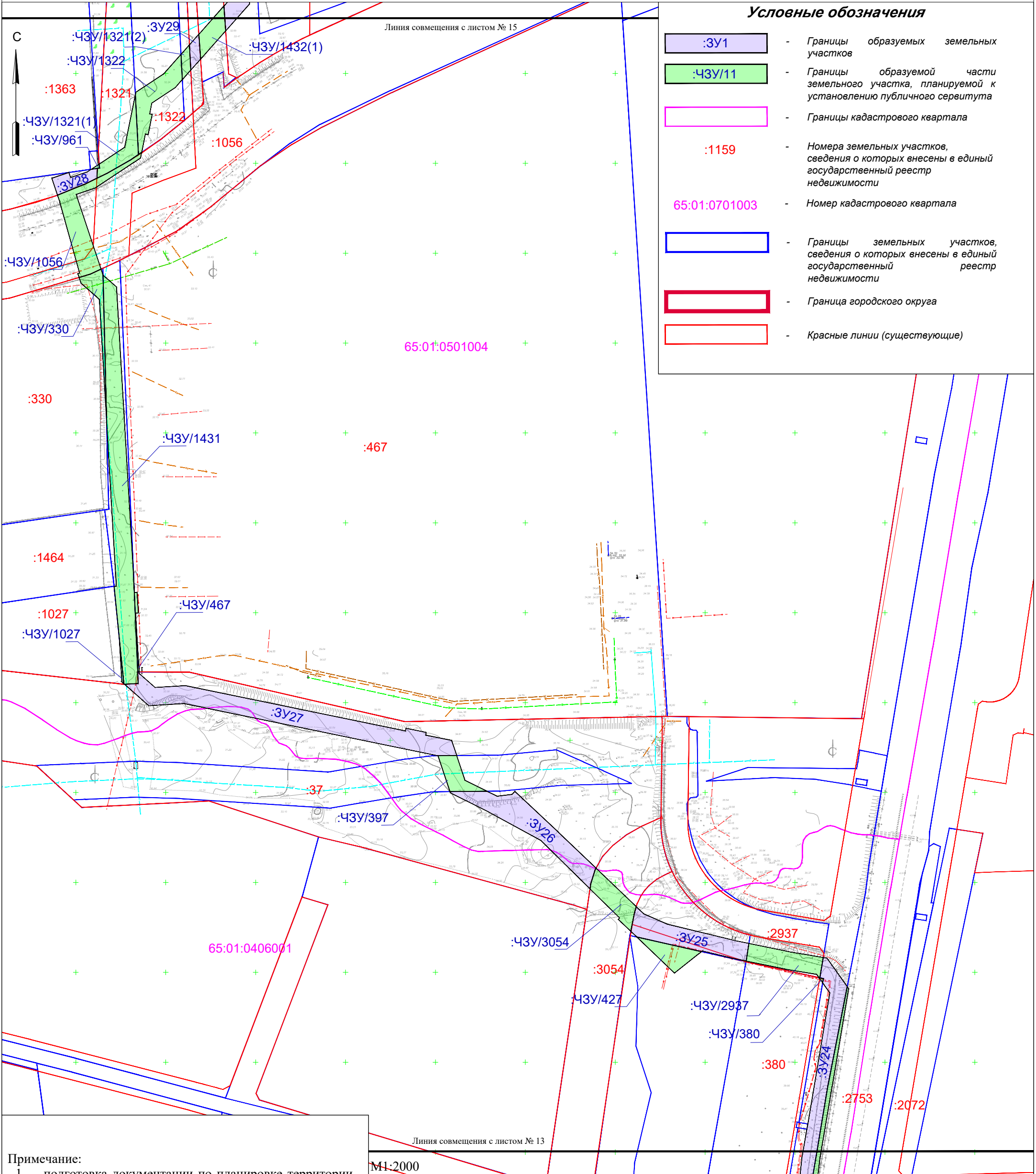

Условные обозначения

- :3У1

 - Границы образуемых земельных участков
- :43У/11

 - Границы образуемой части земельного участка, планируемой к установлению публичного сервитута
- Границы кадастрового квартала
- :1159

 - Номера земельных участков, сведения о которых внесены в единый государственный реестр недвижимости
- 65:01:0701003

 - Номер кадастрового квартала
- Границы земельных участков, сведения о которых внесены в единый государственный реестр недвижимости
- Граница городского округа
- Красные линии (существующие)

- Примечание:
- подготовка документации по планировке территории выполнена на топографической съемке масштаба 1:500, предоставленной ООО "СахГеоКадастр";
 - границы зон планируемого размещения линейных объектов расположены вне зон охраны, защитных зон объектов культурного наследия;
 - границы подготовки проекта межевания территории расположены в границах МО Анивский городской округ и городской округ "Город Южно-Сахалинск".

М1:2000

Изм.	Кол.	Лист	N док.	Подпись	Дата
Разраб.		Ким Е.С.			
Проверил		Рада С.Ю.			

56-ППТ-ПМТ-11

Проект планировки территории и проект межевания территории по объекту 2108П "Строительство водозабора Южный"

Проект межевания территории
Основная часть

Стадия	Лист	Листов
ДПТ	14	15

Чертеж межевания территории

ИП Рада С.Ю.

Чертеж межевания территории

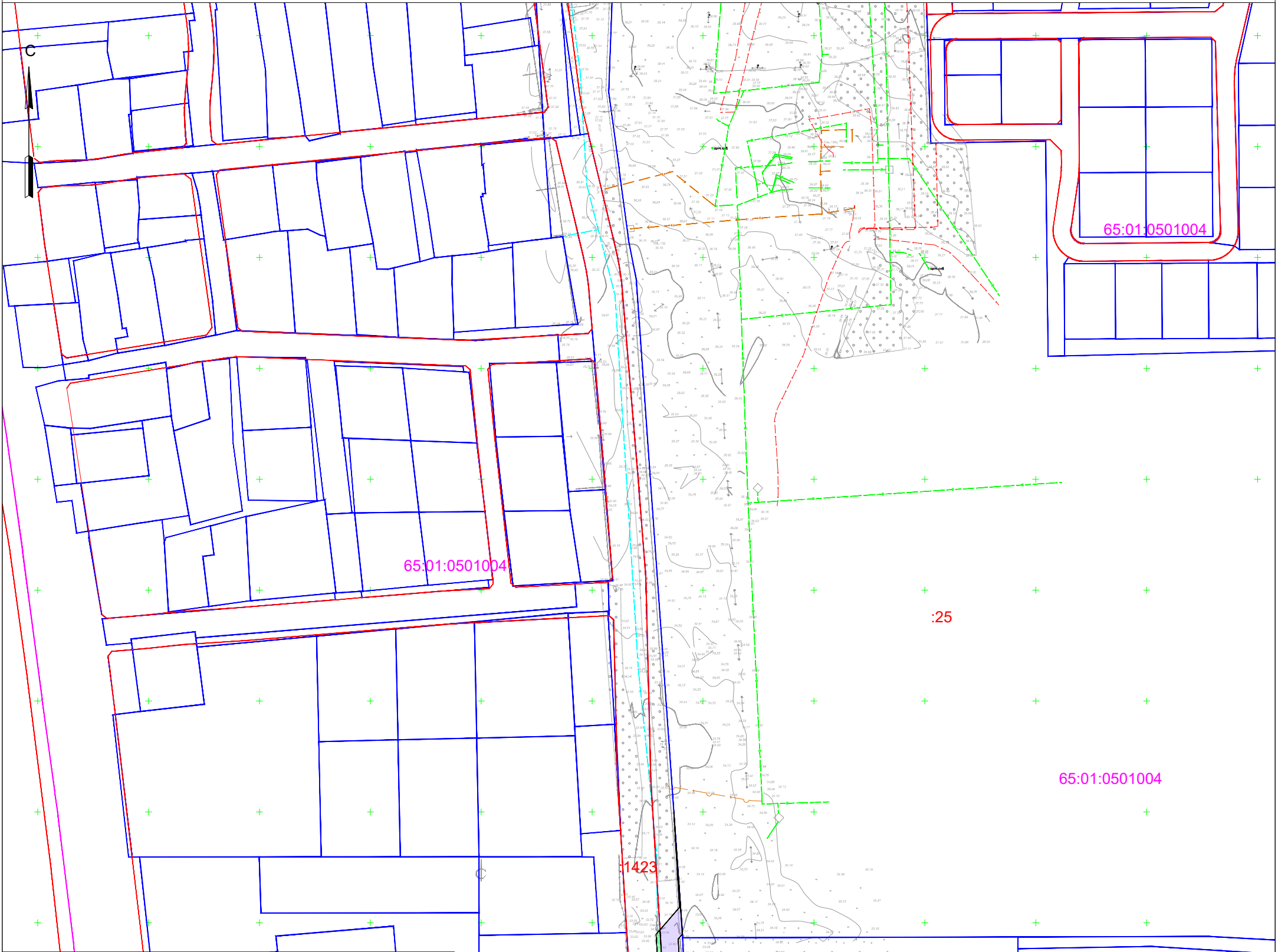

Условные обозначения

- :ЗУ1** - Границы образуемых земельных участков
- :ЧЗУ/11** - Границы образуемой части земельного участка, планируемой к установлению публичного сервитута
- Границы кадастрового квартала**
- :1159** - Номера земельных участков, сведения о которых внесены в единый государственный реестр недвижимости
- 65:01:0701003** - Номер кадастрового квартала
- Границы земельных участков, сведения о которых внесены в единый государственный реестр недвижимости**
- Граница городского округа**
- Красные линии (существующие)**

Примечание:

- подготовка документации по планировке территории выполнена на топографической съемке масштаба 1:500, предоставленной ООО "СахГеоКадастр";
- границы зон планируемого размещения линейных объектов расположены вне зон охраны, защитных зон объектов культурного наследия;
- границы подготовки проекта межевания территории расположены в границах МО Анивский городской округ и городской округ "Город Южно-Сахалинск".

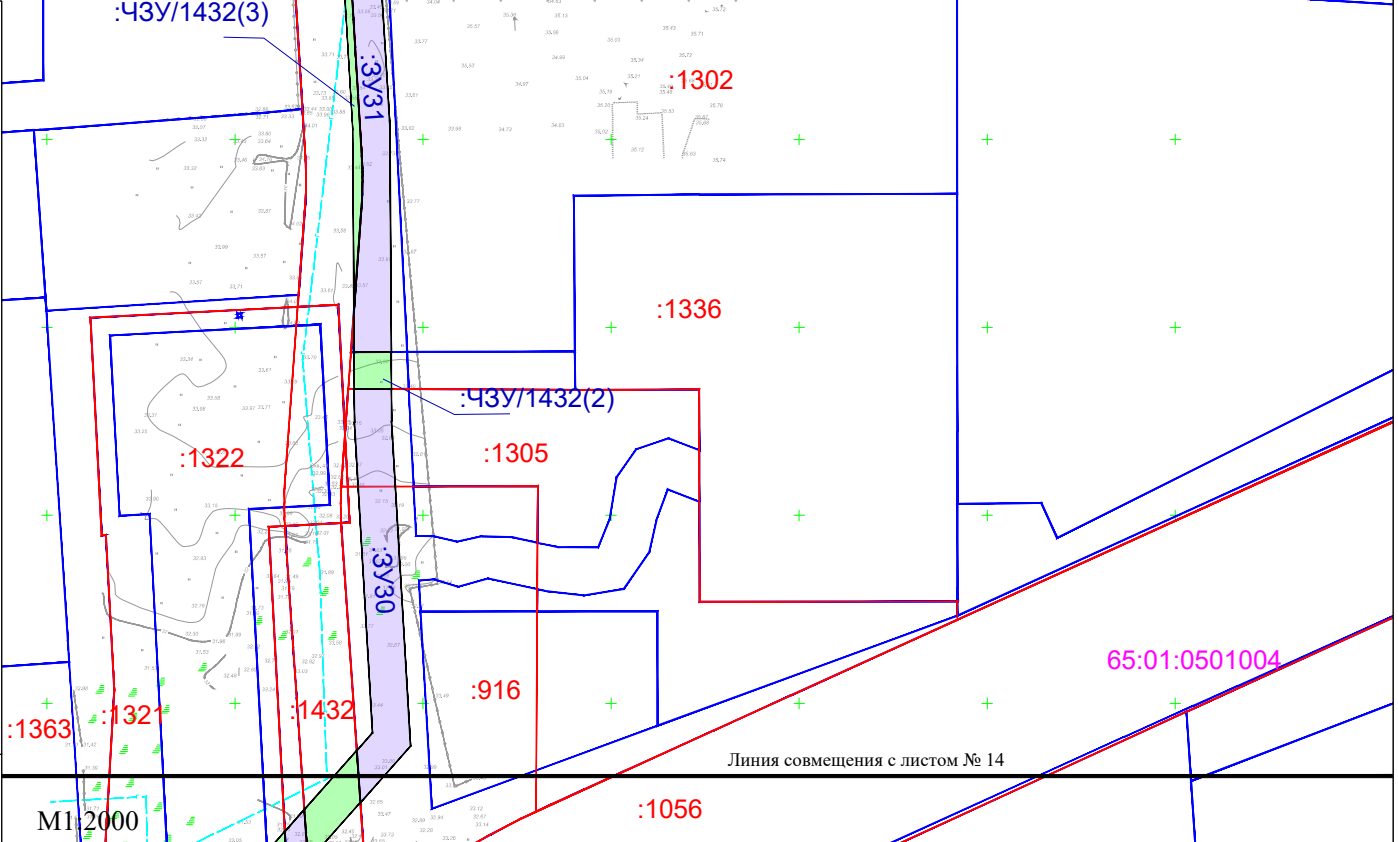

М1:2000					56-ППТ-ПМТ-11			
					Проект планировки территории и проект межевания территории по объекту 2108П "Строительство водозабора Южный"			
Изм.	Кол.	Лист	N док.	Подпись	Дата	Проект межевания территории	Стадия	Лист
Разраб.		Ким Е.С.		<i>Е.С. Ким</i>		Основная часть	ДПТ	15
Проверил		Рада С.Ю.		<i>С.Ю. Рада</i>				15
						Чертеж межевания территории	ИП Рада С.Ю.	