Генеральный план городского округа "Город Южно-Сахалинск"

Карта планируемого размещения объектов социальной инфраструктуры и объектов благоустройства местного значения городского округа «Город Южно-Сахалинск»
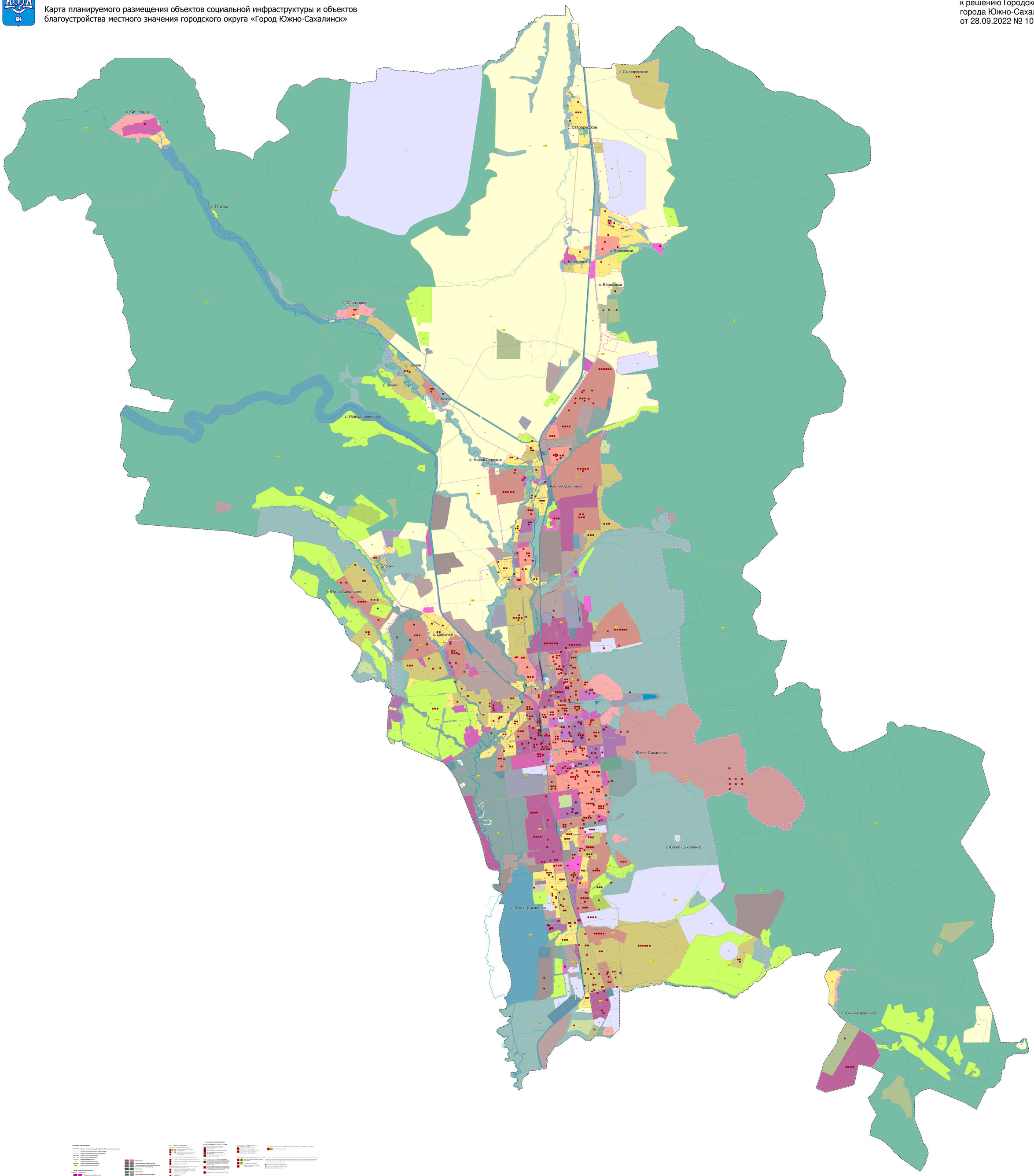
Приложение № 5
к решению Городской Думы
города Южно-Сахалинска
от 28.09.2022 № 1029/48-22-6