

Градостроительный план земельного участка

Р	Ф	-	6	5	-	3	-	0	2	-	0	-	0	0	-	2	0	2	0	-	0	3	7	9
---	---	---	---	---	---	---	---	---	---	---	---	---	---	---	---	---	---	---	---	---	---	---	---	---

Градостроительный план земельного участка подготовлен на основании

Заявления Департамента землепользования города Южно-Сахалинска от 10.08.2020 №5371

(реквизиты заявления правообладателя земельного участка, иного лица в случае, предусмотренном частью 1.1 статьи 57.3 Градостроительного кодекса Российской Федерации, с указанием ф.и.о. заявителя – физического лица, либо реквизиты заявления и наименование заявителя – юридического лица о выдаче градостроительного плана земельного участка)

Местонахождение земельного участка

Сахалинская область

(субъект Российской Федерации)

Городской округ «Город Южно-Сахалинск»

(муниципальный район или городской округ)

г. Южно-Сахалинск, ул. Памятная, д. 9/12

(последние)

Описание границ земельного участка (образуемого земельного участка)

Обозначение (номер) характерной точки	Перечень координат характерных точек в системе координат, используемой для ведения Единого государственного реестра недвижимости	
	X	Y
1	10782.65	6809.20
2	10787.66	6846.72
3	10767.85	6849.41
4	10762.48	6810.94

Кадастровый номер земельного участка (при наличии), или в случае, предусмотренном частью 1.1 статьи 57.3 Градостроительного кодекса Российской Федерации, условный номер образуемого земельного участка на основании утвержденных проекта межевания территории и (или) схемы расположения земельного участка или земельных участков на кадастровом плане территории

65:01:0204004:642 от 23.07.2020

Площадь земельного участка

771 кв.м

Информация о расположенных в границах земельного участка объектах капитального строительства

Объекты капитального строительства отсутствуют

Информация о границах зоны планируемого размещения объекта капитального строительства в соответствии с утвержденным проектом планировки территории (при наличии)

Документация по планировке территории не утверждена

Обозначение (номер) характерной точки	Перечень координат характерных точек в системе координат, используемой для ведения Единого государственного реестра недвижимости	
	X	Y
-	-	-

Реквизиты проекта планировки территории и (или) проекта межевания территории в случае, если земельный участок расположен в границах территории, в отношении которой утверждены проект планировки территории и (или) проект межевания территории

Документация по планировке территории не утверждена

(указывается в случае, если земельный участок расположен в границах территории, в отношении которой утверждены проект планировки территории и (или) проект межевания территории)

Градостроительный

план подготовлен: Департамент архитектуры и градостроительства города Южно-Сахалинск

Ефанов Максим Сергеевич (исполняющий обязанности директора Департамента)

(Ф.И.О., должность уполномоченного лица, наименование органа или организации)

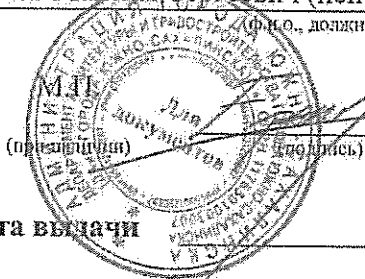

(подпись)

(подпись)

Ефанов М.С.

(расшифровка подписи)

Дата выдачи

20.08.2020

(ДДММГГГГ)

1. Чертеж градостроительного плана земельного участка

Служба по проектированию градостроительных планов земельных участков
 119002, Москва, ул. Мясницкая, д. 26, стр. 1
 Тел: (495) 770-0000

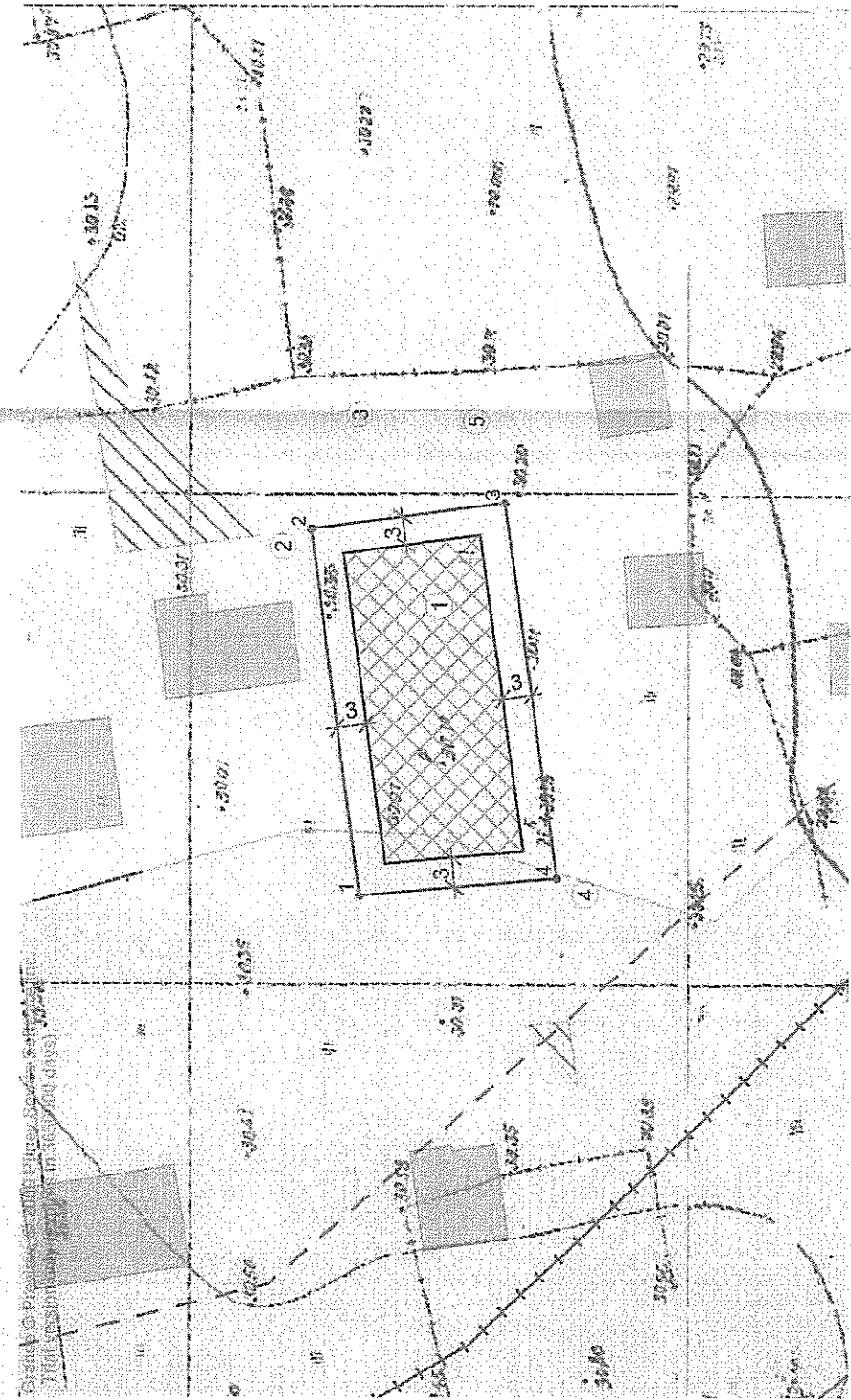

ЭКСПЛИКАЦИЯ ОБЪЕКТОВ

№ п/п	Наименование объекта
1	Место допустимого размещения зданий, строений и сооружений
2	Зона ограничения ПЗЗ (Зона возмездного застройки)
3	Охранная зона источников водоснабжения (Зона санитарной охраны водозабора подземных вод "Северь-Заводы", Третий пояс)
4	Водоохранная зона р. Владимирова
5	Природоохранная территория

УСЛОВНЫЕ ОБОЗНАЧЕНИЯ

	Место допустимого размещения зданий, строений и сооружений
	Объекты капитального строительства
	Границы земельного участка

Чертеж градостроительного плана земельного участка разработан на топографической основе

в масштабе, соответствующем содержанию, по топографическим планам соответствующей основы

Чертеж градостроительного плана земельного участка разработан 20.08.2020

дата

Департамент архитектуры и градостроительства города Южно-Сахалинска
 подразделение «Архитектура»

Исполнитель: Ефимова А. И.

ФИО

Подпись

Дата

20.08.2020

№ Р66530200020200379

г. Южно-Сахалинск, ул. Пионерная, д. 9/12

1. ЧЕРТЕЖ
 ГРАДОСТРОИТЕЛЬНОГО
 ПЛАНА ЗЕМЕЛЬНОГО
 УЧАСТКА

Лист	Масштаб	Лист	Лист
1:500	3	14	

Кадастровый номер
 65:01:0204004:642
 Площадь участка - 771 кв.м

Ситуационная схема

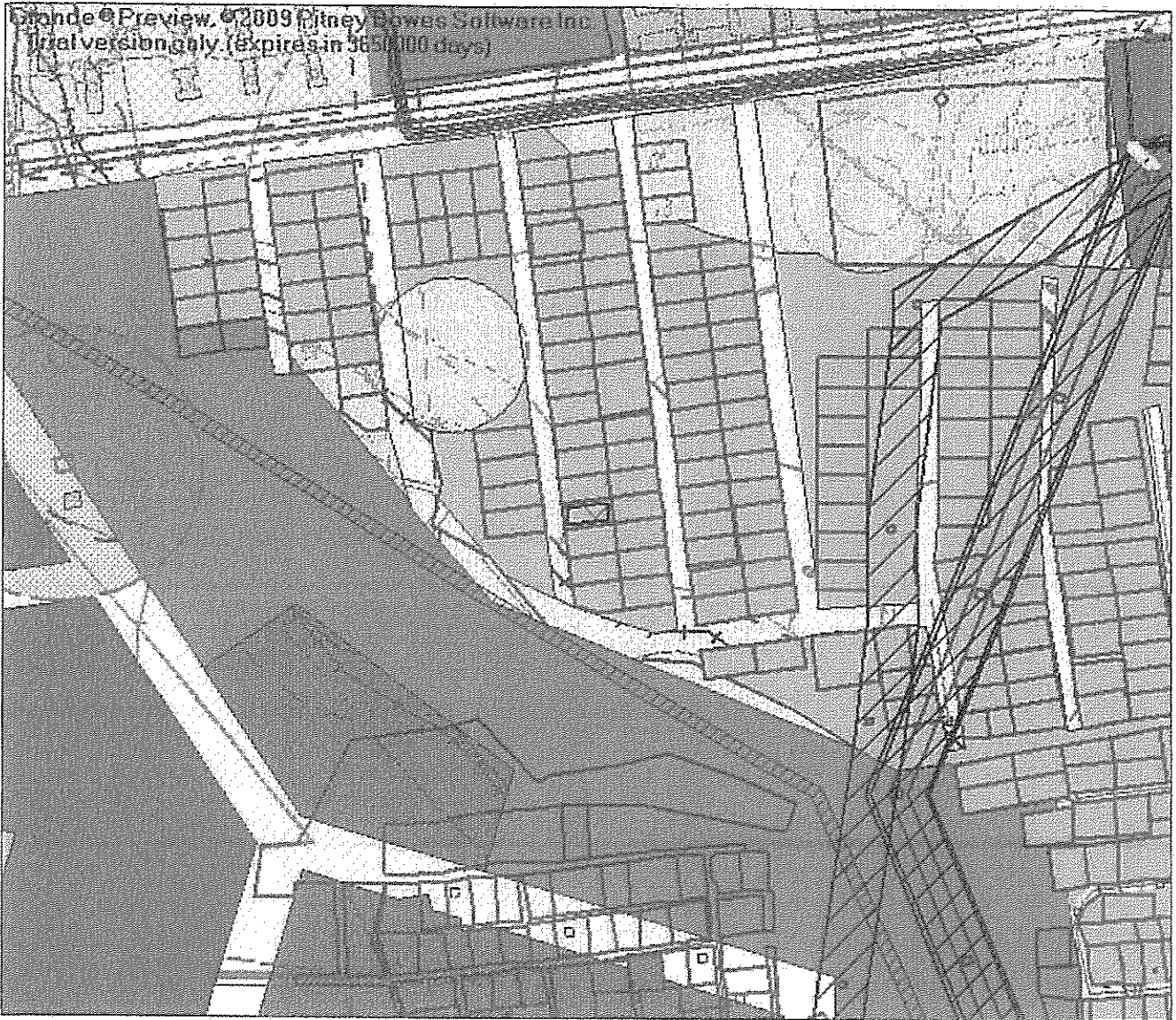

				№ РФ6530200020200379						
<i>Должность</i>	<i>ФИО</i>	<i>Подпись</i>	<i>Дата</i>	г. Южно-Сахалинск, ул. Памятная, д. 9/12						
Исполнитель	Ефимова А. И.									
				СИТУАЦИОННАЯ СХЕМА						
				<table border="1" style="display: inline-table; border-collapse: collapse;"> <tr> <td style="text-align: center;"><i>Масштаб</i></td> <td style="text-align: center;"><i>Лист</i></td> <td style="text-align: center;"><i>Листов</i></td> </tr> <tr> <td></td> <td style="text-align: center;">4</td> <td style="text-align: center;">14</td> </tr> </table>	<i>Масштаб</i>	<i>Лист</i>	<i>Листов</i>		4	14
<i>Масштаб</i>	<i>Лист</i>	<i>Листов</i>								
	4	14								

2. Информация о градостроительном регламенте либо требованиях к назначению, параметрам и размещению объекта капитального строительства на земельном участке, на который действие градостроительного регламента не распространяется или для которого градостроительный регламент не устанавливается

Земельный участок расположен в территориальной зоне - Индивидуальной жилой застройки Ж-3.
Установлен градостроительный регламент

2.1 Реквизиты акта органа государственной власти субъекта Российской Федерации, органа местного самоуправления, содержащего градостроительный регламент либо реквизиты акта федерального органа государственной власти, органа государственной власти субъекта Российской Федерации, органа местного самоуправления, иной организации, определяющего, в соответствии с федеральными законами, порядок использования земельного участка, на который действие градостроительного регламента не распространяется или для которого градостроительный регламент не устанавливается

Решение Городского Собрания города Южно-Сахалинска от 30.01.2013 N 744/44-13-4 "Об утверждении Правил землепользования и застройки на территории городского округа "Город Южно-Сахалинск" (в ред. Решения городской Думы города Южно-Сахалинска от 25.11.2014 № 38/3-14-5; в ред. Решения городской Думы города Южно-Сахалинска от 27.05.2015 № 161/11-15-5; в ред. Решения городской Думы города Южно-Сахалинска от 27.05.2015 № 162/11-15-5, ред. реш. ГД от 21.12.2016 № 665/35-16-5, ред. реш. ГД от 21.12.2016 № 666/35-16-5)

2.2. Информация о разрешенном использовании земельного участка:

основные виды разрешенного использования земельного участка:

1. Индивидуальные жилые дома
2. Растениеводство - осуществление хозяйственной деятельности, связанной с выращиванием сельскохозяйственных культур
3. АТС - автоматизированные телефонные станции;
КНС - канализационные насосные станции;
РП - распределительные подстанции;
ГРП - газораспределительные подстанции;
ТП - трансформаторные подстанции, котельные малой мощности
4. Объекты общеобразовательного назначения
5. Жилые дома блокированной застройки
6. Индивидуальные жилые дома со встроенными нежилыми помещениями в цокольном и первом этаже
7. Жилые дома блокированной застройки со встроенными нежилыми помещениями в цокольном и первом этаже
8. Объекты дошкольного образования

Не допускается размещение жилой застройки в санитарно-защитных зонах, установленных в предусмотренном действующим законодательством порядке. Не допускается размещение хозяйственных построек со стороны улиц, за исключением гаражей. В первом, втором, цокольном этажах жилых зданий не допускается размещение:

- специализированных магазинов строительных, москательных-химических и других товаров, эксплуатация которых может привести к загрязнению территории и воздуха жилой застройки, магазинов с наличием в них взрывопожароопасных веществ и материалов, специализированных рыбных и овощных магазинов;
- предприятий бытового обслуживания, в которых применяются легковоспламеняющиеся вещества

(за исключением парикмахерских, мастерских по ремонту часов нормируемой площадью до 300 кв. м);

- мастерских ремонта бытовых машин и приборов, ремонта обуви нормируемой площадью свыше 100 кв. м;

- прачечных и химчисток (кроме приемных пунктов и прачечных самообслуживания производительностью до 75 кг белья в смену);

- автоматических телефонных станций, предназначенных для телефонизации жилых зданий общей площадью более 100 кв. м;

- общественных уборных;

- похоронных бюро

условно разрешенные виды использования земельного участка:

1. Многоквартирные жилые дома

2. Объекты торгового назначения

3. Объекты спортивного назначения

4. Объекты здравоохранения

5. Стоянки автомобильного транспорта

6. Объекты общественного питания

7. Объекты социально-бытового назначения

8. Многоквартирные жилые дома со встроенными нежилыми помещениями в цокольном и первом этаже

вспомогательные виды разрешенного использования земельного участка:

1. Объекты инженерно-технического обеспечения

2. Объекты хранения индивидуального автомобильного транспорта

3. Объекты хозяйственного назначения (бани, сараи, строения и сооружения для содержания скота и птицы, хранения кормов, хозяйственного инвентаря, сельскохозяйственной продукции и другие сооружения)

2.3 Предельные (минимальные и (или) максимальные) размеры земельного участка и предельные параметры разрешенного строительства, реконструкции объекта капитального строительства, установленные градостроительным регламентом для территориальной зоны, в которой расположен земельный участок:

Предельные (минимальные и (или) максимальные) размеры земельных участков, в том числе их площадь	Минимальные отступы от границ земельного участка в целях определения мест допустимого размещения зданий, строений, сооружений, за пределами	Предельное количество этажей и (или) предельная высота зданий, строений, сооружений	Максимальный процент застройки в границах земельного участка, определяемый как отношение суммарной площади земельного участка, которая может быть	Требования к архитектурным решениям объектов капитального строительства, расположенным в границах территории исторического поселения федерального или	Иные показатели
--	---	---	---	---	-----------------

			которых запрещено строительство зданий, строений, сооружений		застроена, ко всей площади земельного участка	регионального значения	
1	2	3	4	5	6	7	8
Длина, м	Ширина, м	Площадь, м ² или га					
Индивидуальные жилые дома							
-	-	Размеры земельных участков (город Южно-Сахалинск): - на застроенных территориях - 0,04 га - 0,1 га; - на территориях, свободных от застройки - 0,04 га - 0,2 га. Размеры земельных участков - 0,06 га - 0,25 га (село Березняки, село Елочки, село Ключи, село Санаторное, село Синегорск, село Старорусское).	-	до 3 эт.	60	-	Высота ограждения земельных участков - до 1,8 м. Минимальный отступ от красной линии - 3 м.

Минимальный отступ от границ земельного участка в целях определения мест допустимого размещения зданий, строений, сооружений, за пределами которых запрещено строительство зданий, строений, сооружений следует определять, руководствуясь п. 11.4. Нормативных параметров малоэтажной жилой застройки региональных нормативов градостроительного проектирования Сахалинской области утвержденных приказом Министерства строительства Сахалинской области от

24.06.2019 №3.39-21-п «Об утверждении региональных нормативов градостроительного проектирования Сахалинской области»

2.4. Требования к назначению, параметрам и размещению объекта капитального строительства на земельном участке, на который действие градостроительного регламента не распространяется или для которого градостроительный регламент не устанавливается (за исключением случая, предусмотренного пунктом 7.1 части 3 статьи 57.3 Градостроительного кодекса Российской Федерации):

Причины отнесения земельного участка к виду земельного участка, на который действие градостроительного регламента не распространяется или для которого градостроительный регламент не устанавливается	Реквизиты акта, регулирующего использование земельного участка	Требования к использованию земельного участка	Требования к параметрам объекта капитального строительства			Требования к размещению объектов капитального строительства	
			Предельное количество этажей и (или) предельная высота зданий, строений, сооружений	Максимальный процент застройки в границах земельного участка, определяемый как отношение суммарной площади земельного участка, которая может быть застроена, ко всей площади земельного участка	Иные требования к параметрам объекта капитального строительства	Минимальные отступы от границ земельного участка в целях определения мест допустимого размещения зданий, строений, сооружений, за пределами которых запрещено строительство зданий, строений, сооружений	Иные требования к размещению объектов капитального строительства
1	2	3	4	5	6	7	8
-	-	-	-	-	-	-	-

2.5. Предельные параметры разрешенного строительства, реконструкции объекта капитального строительства, установленные положением об особо охраняемых природных территориях, в случае выдачи градостроительного плана земельного участка в отношении земельного участка, расположенного в границах особо охраняемой природной территории:

Причины отнесения земельного участка к виду земельного участка для которого градостроительный регламент не устанавливается	Реквизиты Положения об особо охраняемой природной территории	Реквизиты утвержденного документа планировки территории	Зонирование особо охраняемой природной территории (да/нет)							
			Функциональная зона	Виды разрешенного использования земельного участка	Требования к параметрам объекта капитального строительства			Требования к размещению объектов капитального строительства		
				Основные виды разрешенного использования	Вспомогательные виды разрешенного использования	Предельное количество этажей и (или) предельная высота здания, строения, сооружения	Максимальный процент застройки и границ земельного участка, определяемый площадью земельного участка	Иные требования к параметрам объекта капитального строительства	Минимальные отступы от границ земельного участка в целях строительства	Иные требования к размещению объектов капитального строительства

4. Информация о расчетных показателях минимально допустимого уровня обеспеченности территории объектами коммунальной, транспортной, социальной инфраструктур и расчетных показателях максимально допустимого уровня территориальной доступности указанных объектов для населения в случае, если земельный участок расположен в границах территории, в отношении которой предусматривается осуществление деятельности по комплексному и устойчивому развитию территории:

Информация о расчетных показателях минимально допустимого уровня обеспеченности территории								
Объекты коммунальной инфраструктуры			Объекты транспортной инфраструктуры			Объекты социальной инфраструктуры		
Наименование вида объекта	Единица измерения	Расчетный показатель	Наименование вида объекта	Единица измерения	Расчетный показатель	Наименование вида объекта	Единица измерения	Расчетный показатель
1	2	3	4	5	6	7	8	9
-	-	-	-	-	-	-	-	-
Информация о расчетных показателях максимально допустимого уровня территориальной доступности								
Наименование вида объекта	Единица измерения	Расчетный показатель	Наименование вида объекта	Единица измерения	Расчетный показатель	Наименование вида объекта	Единица измерения	Расчетный показатель
1	2	3	4	5	6	7	8	9
-	-	-	-	-	-	-	-	-

5. Информация об ограничениях использования земельного участка, в том числе если земельный участок полностью или частично расположен в границах зон с особыми условиями использования территорий

Разработка проектной документации, строительство, и реконструкция объектов капитального характера обеспечивается в соответствии с Федеральным законом от 21.12.1994 N 69-ФЗ "О пожарной безопасности", Федеральным законом от 22.07.2008 N 123-ФЗ "Технический регламент о требованиях пожарной безопасности" при выполнении требований пожарной безопасности, установленных техническими регламентами, принятыми в соответствии с Федеральным законом от 27.12.2002 N 184-ФЗ "О техническом регулировании".

Водоохранные зоны

1. В пределах водоохраных зон устанавливаются прибрежные защитные полосы, на территориях которых вводятся дополнительные ограничения природопользования.

2. В границах водоохраных зон запрещаются:

1) использование сточных вод для удобрения почв;

2) размещение кладбищ, скотомогильников, мест захоронения отходов производства и потребления, радиоактивных, химических, взрывчатых, токсичных, отравляющих и ядовитых веществ;

3) осуществление авиационных мер по борьбе с вредителями и болезнями растений;

4) движение и стоянка транспортных средств (кроме специальных транспортных средств), за исключением их движения по дорогам и стоянки на дорогах и в специально оборудованных местах, имеющих твердое покрытие.

3. В границах прибрежных защитных полос наряду с установленными в п.2 настоящего раздела ограничениями запрещаются:

1) распашка земель;

2) размещение отвалов размываемых грунтов;

3) выпас сельскохозяйственных животных и организация для них летних лагерей, ванн.

В соответствии со ст. 67.1 Водного кодекса РФ строительство объектов капитального строительства без проведения специальных защитных мероприятий по предотвращению негативного воздействия вод в границах зон затопления и подтопления запрещается.

В пределах зоны санитарной охраны источников водоснабжения и водопроводов питьевого назначения (подземный водозабор III – пояс) размещение объектов осуществляется в соответствии СанПиН 2.1.4.1110-02

Приаэродромная территория:

- Пятая подзона приаэродромной территории аэродрома Южно-Сахалинск (Хомутово). Ограничения: Ограничения использования объектов недвижимости и осуществления деятельности: 1) Запрещается размещать опасные производственные объекты, определенные ФЗ «О промышленной безопасности опасных производственных объектов», функционирование которых может повлиять на безопасность полетов воздушных судов; 2) Высота объекта и радиусы зон поражения при возникновении аварии на опасном производственном объекте не должны превышать абсолютную максимальную отметку верха 168.20 м в Балтийской системе высот 1977 года и допустимые абсолютные максимальные отметки верха, установленные в границах подзоны №3; 3) Ограничения распространяются на строящиеся (проектируемые) и реконструируемые опасные производственные объекты.

- Седьмая подзона приаэродромной территории аэродрома Южно-Сахалинск (Хомутово), часть 1 (контур по фактору шумового воздействия с максимальным уровнем шума для дневного времени суток 50 дБА-60 дБА). Ограничения: Ограничения использования объектов недвижимости и осуществления деятельности: Запрещается размещать площадки отдыха на территории больниц и санаториев. Наименование ограничения - Седьмая подзона приаэродромной территории аэродрома Южно-Сахалинск (Хомутово), часть 3 (контур по фактору шумового воздействия с максимальным уровнем шума для дневного времени суток 65-70 дБА).

- Третья подзона приаэродромной территории аэродрома Южно-Сахалинск (Хомутово), часть 1 (сектор 1). Ограничения: Ограничения использования объектов недвижимости и осуществления деятельности: 1) Высота объектов не должна превышать максимальную абсолютную отметку верха Н=168.20 м в Балтийской системе высот 1977 г.; 2) Ограничения распространяются на новые и реконструируемые объекты/сооружения.

- Четвертая подзона приаэродромной территории аэродрома Южно-Сахалинск (Хомутово), часть 13 (сектор 13). Ограничения: Ограничения использования объектов недвижимости и осуществления деятельности: Ограничения определяются в зависимости от местоположения объекта; 2) Высота объектов не должна превышать максимальную абсолютную отметку верха в диапазоне Н=90.00 м-95.00 м в Балтийской системе высот 1977 г.; 3) Запрещается размещение радиопередающих средств (объектов), работающих в диапазоне частот 5957 МГц-6493 МГц, 3 МГц-300 МГц, 0,190 МГц - 1,750 МГц, 75 МГц, 962 МГц-1213 МГц, 2700 МГц-2900 МГц, 329 МГц-335 МГц; 4) Размещение новых и реконструкция существующих объектов / сооружений допускается при наличии документов,

подтверждающих отсутствие влияния объекта на безопасность полетов и на работу средств объектов РТОП и авиационной электросвязи.

- Четвертая подзона приаэродромной территории аэродрома Южно-Сахалинск (Хомутово), часть 7 (сектор 7). Ограничения: Ограничения использования объектов недвижимости и осуществления деятельности: 1) Ограничения определяются в зависимости от местоположения объекта; 2) Высота объектов не должна превышать максимальную абсолютную отметку верха в диапазоне Н=60.00 м-65.00 м в Балтийской системе высот 1977 г.; 3) Запрещается размещение радиопередающих средств (объектов), работающих в диапазоне частот 5957 МГц-6493 МГц, 3 МГц-300 МГц, 0.190 МГц - 1,750 МГц, 75 МГц, 962 МГц-1213 МГц, 2700 МГц-2900 МГц, 329 МГц-335 МГц; 4) Размещение новых и реконструкция существующих объектов /сооружений допускается при наличии документов, подтверждающих отсутствие влияния объекта на безопасность полетов и на работу средств объектов РТОП и авиационной электросвязи.

- Шестая подзона приаэродромной территории аэродрома Южно-Сахалинск (Хомутово). Ограничения: Ограничения использования объектов недвижимости и осуществления деятельности: 1) Запрещается размещать объекты, способствующие привлечению и массовому скоплению птиц: звероводческие фермы, скотобойни; подсобные хозяйства (свинарники, коровники, птицефермы, зверофермы, рыбные пруды); места концентрированных выбросов пищевых отходов, свалки пищевых отходов; новые водоемы, реки, болота; скотомогильники; мусоросжигательные и мусороперерабатывающие заводы, объекты сортировки мусора; 2) Запрещается осуществлять деятельность, способствующую привлечению и массовому скоплению птиц: вспашка и перепахивание сельскохозяйственных полей с зерновыми культурами в дневное время; допущение произрастание высокой береговой и прибрежной растительности; выпас скота.

6. Информация о границах зон с особыми условиями использования территорий, если земельный участок полностью или частично расположен в границах таких зон:

Наименование зоны с особыми условиями использования территории с указанием объекта, в отношении которого установлена такая зона	Перечень координат характерных точек в системе координат, используемой для ведения Единого государственного реестра недвижимости		
	Обозначение (номер) характерной точки	X	Y
1	2	3	4
Зона ограничений ПЗЗ (Зона возможного затопления)	-	-	-
Охранная зона источников водоснабжения (Зона санитарной охраны водозабора подземных вод "Северо-Западный". Третий пояс)	-	-	-

Водоохранная зона р. Владимировка	-	-	-
-----------------------------------	---	---	---

7. Информация о границах публичных сервитутов

Информация отсутствует

Обозначение (номер) характерной точки	Перечень координат характерных точек в системе координат, используемой для ведения Единого государственного реестра недвижимости	
	X	Y
-	-	-

8. Номер и (или) наименование элемента планировочной структуры, в границах которого расположен земельный участок. -

9. Информация о технических условиях подключения (технологического присоединения) объектов капитального строительства к сетям инженерно-технического обеспечения, определенных с учетом программ комплексного развития систем коммунальной инфраструктуры поселения, городского округа

АО «СКК» от 20.05.2020 №12-2590

- Водоснабжение и водоотведение: отсутствуют
- Газоснабжение: отсутствуют
- Теплоснабжение: отсутствуют
- Электроснабжение: отсутствуют

10. Реквизиты нормативных правовых актов субъекта Российской Федерации, муниципальных правовых актов, устанавливающих требования к благоустройству территории

Решение Городской думы города Южно-Сахалинска от 24 июня 2015 г. №177/12-15-5 «Об утверждении правил благоустройства территории городского округа «Город Южно-Сахалинск»

11. Информация о красных линиях: Информация отсутствует

Обозначение (номер) характерной точки	Перечень координат характерных точек в системе координат, используемой для ведения Единого государственного реестра недвижимости	
	X	Y
-	-	-

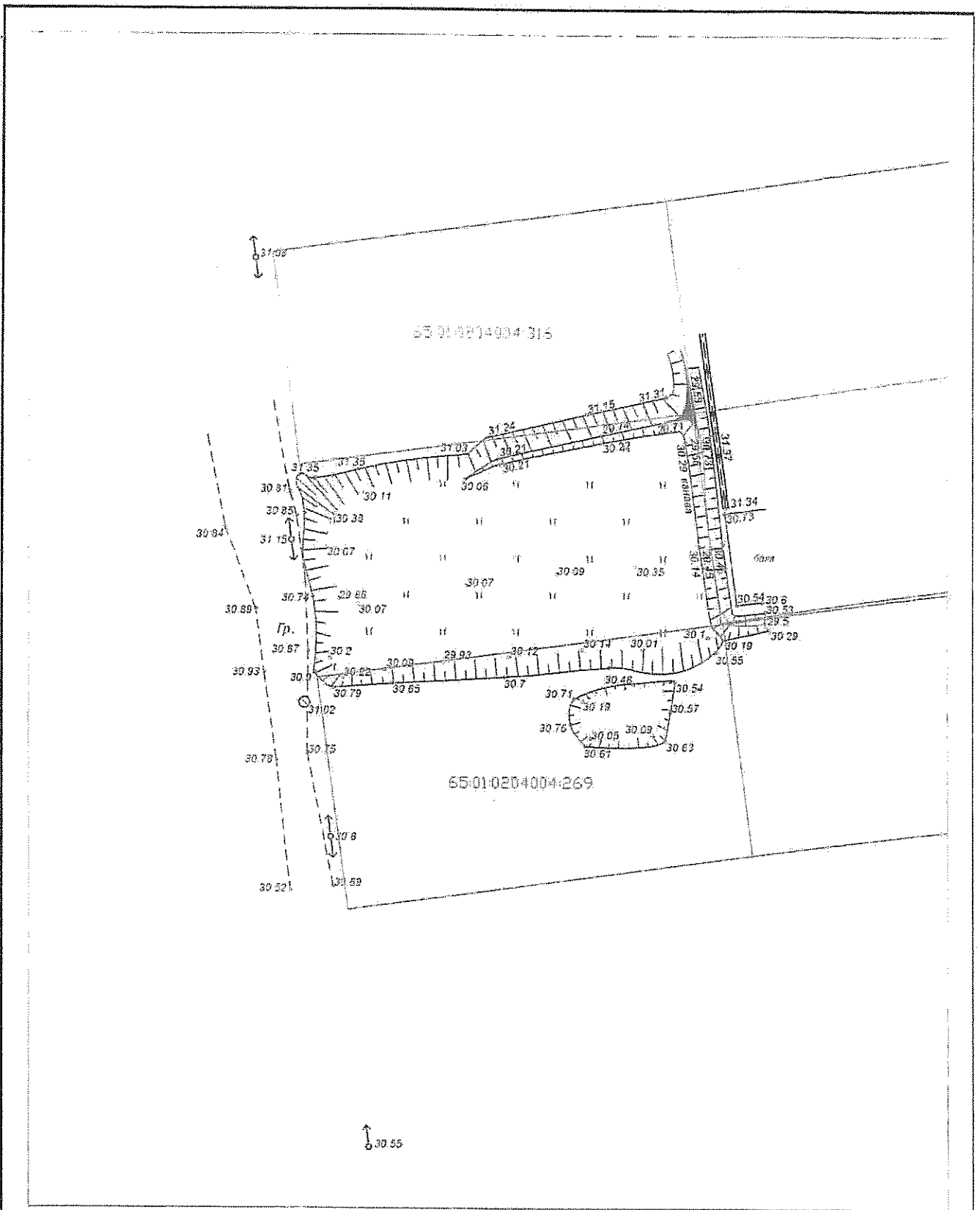

				2020	Заказчик: Департамент землепользования города Южно-Сахалинска, СЛЗ-23741/20 от 22.05.2020			
					Российская Федерация, Сахалинская область, Г. Южно-Сахалинск, ул. Памятная, 9/12,			
Изм.	Колуч.	Лист	№ док.	Подп.	Дата	Стадия	Лист	Листов
Г.И.П.						Топографическая съемка М 1:500	1	1
Нач.отд.	Кудинов И.В.				09.07.20			
Гл.спец.								
Нач.вр.								
Н.контр.	Нам Л.С.				09.07.20	Система координат местная Система высот балтийская	МКП "Горархитектура" города Южно-Сахалинска	
Инженер	Щафаростов И.С.				09.07.20			