



ОБЩЕСТВО С ОГРАНИЧЕННОЙ ОТВЕТСТВЕННОСТЬЮ
«АЛАНС»
(ООО «АЛАНС»)

Заказчик: ООО «ТЭК Проектирование»

Экз № _____

ГАЗОПРОВОД-ОТВОД И ГРС ЮЖНАЯ САХАЛИНСКОЙ ОБЛАСТИ. 2 ЭТАП – ВОЛС.

**Документация по планировке территории
(Проект межевания территории)**

Основная часть проекта межевания территории.

Графическая часть

Том 6

2020

ЗАКАЗЧИК: ООО «ТЭК ПРОЕКТИРОВАНИЕ»

ГАЗОПРОВОД-ОТВОД И ГРС ЮЖНАЯ САХАЛИНСКАЯ ОБЛАСТЬ. 2 ЭТАП – ВОЛС.**Документация по планировке территории
(Проект межевания территории)**

Основная часть проекта межевания территории.

Графическая часть

Том 6

Генеральный директор



В.В. Черезов

2020

Номер тома	Наименование
ПИР-2-3-ЗК-ДПТ-ППТ.1	Основная часть проекта планировки территории. Положение о размещении объекта.
ПИР-2-3-ЗК-ДПТ-ППТ.2	Основная часть проекта планировки территории. Графическая часть.
ПИР-2-3-ЗК-ДПТ-ППТ.3	Материалы по обоснованию проекта планировки территории. Пояснительная записка.
ПИР-2-3-ЗК-ДПТ-ППТ.3.1	Материалы по обоснованию проекта планировки территории. Материалы и результаты инженерных изысканий.
ПИР-2-3-ЗК-ДПТ-ППТ.4	Материалы по обоснованию проекта планировки территории. Графическая часть.
ПИР-2-3-ЗК-ДПТ-ППТ.5	Основная часть проекта межевания территории. Текстовая часть.
ПИР-2-3-ЗК-ДПТ-ППТ.6	Основная часть проекта межевания территории. Графическая часть.
ПИР-2-3-ЗК-ДПТ-ППТ.7	Материалы по обоснованию проекта межевания территории

Инв. № подл	Подп. и дата	Взам. инв. №							Лист
Изм.	Коп.уч.	Лист	№ док.	Подп.	Дата	ПИР-2-3-ЗК-ДПТ-ПМТ.6			2

СОДЕРЖАНИЕ

Схема расположения листов.....4

Чертеж межевания территории.....5

Инв. № подл	Подп. и дата	Взам. инв. №							Лист
Изм.	Коп.уч.	Лист	№ док.	Подп.	Дата	ПИР-2-3-ЗК-ДПТ-ПМТ.6			3



СХЕМА РАСПОЛОЖЕНИЯ ЛИСТОВ

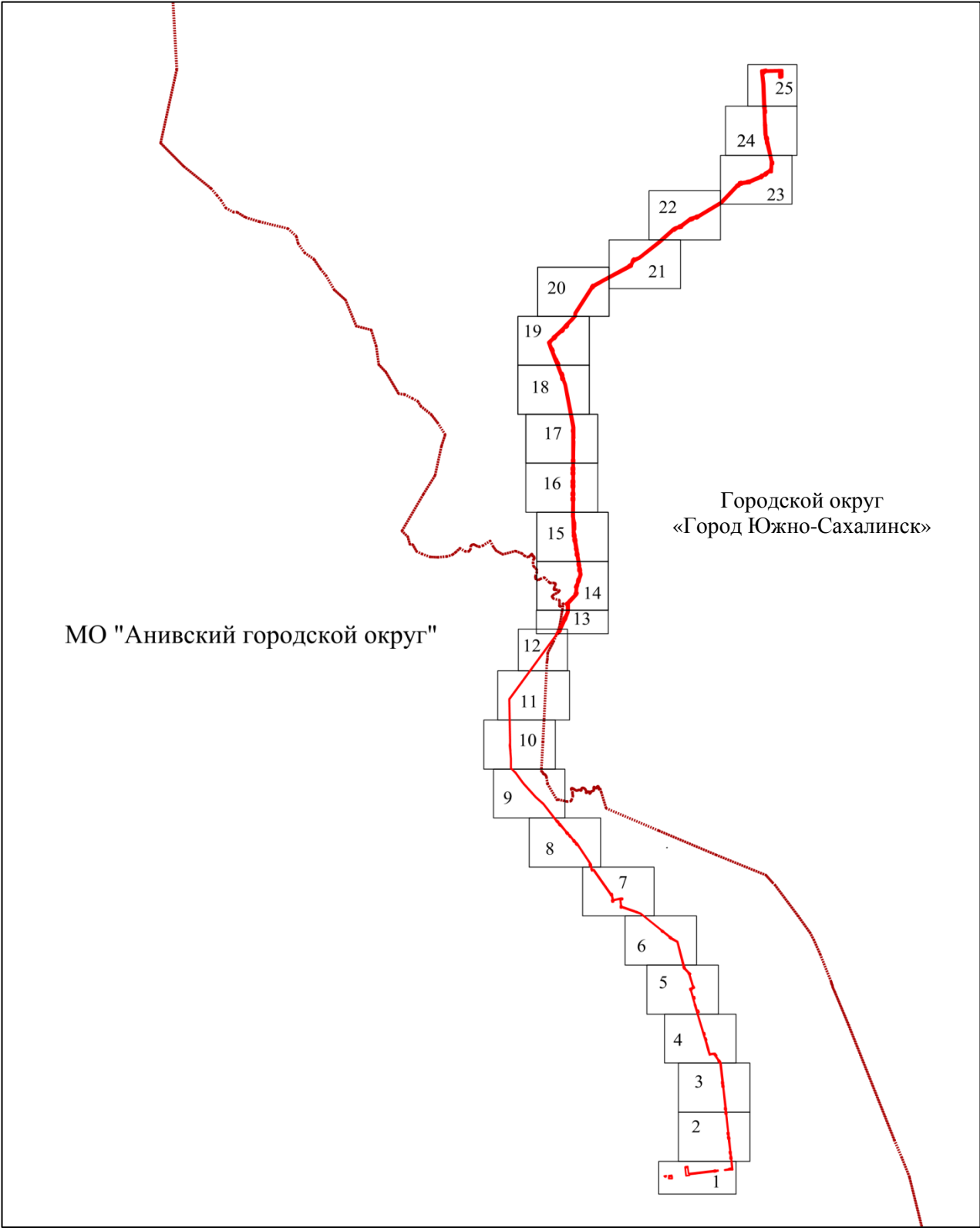

Согласовано							
Инв. № подл	X	Подп. и дата	Взам. инв. №				

						ПИР-2-3-ЗК-ДПТ-ПМТ.6		
						«Газопровод - отвод и ГРС Южная Сахалинской области. 2 этап - ВОЛС»		
Изм.	Коп.уч.	Лист	Недрж	Подп.	Дата	Основная часть проекта межевания территории. Графическая часть.	Стадия	Лист
Разработал		Иванова		<i>Иванова</i>				4
Проверил		Белькова		<i>Белькова</i>				29
						1: 50000		ООО «АЛАНС»

Чертеж межевания территории

Линия совмещения с листом 2

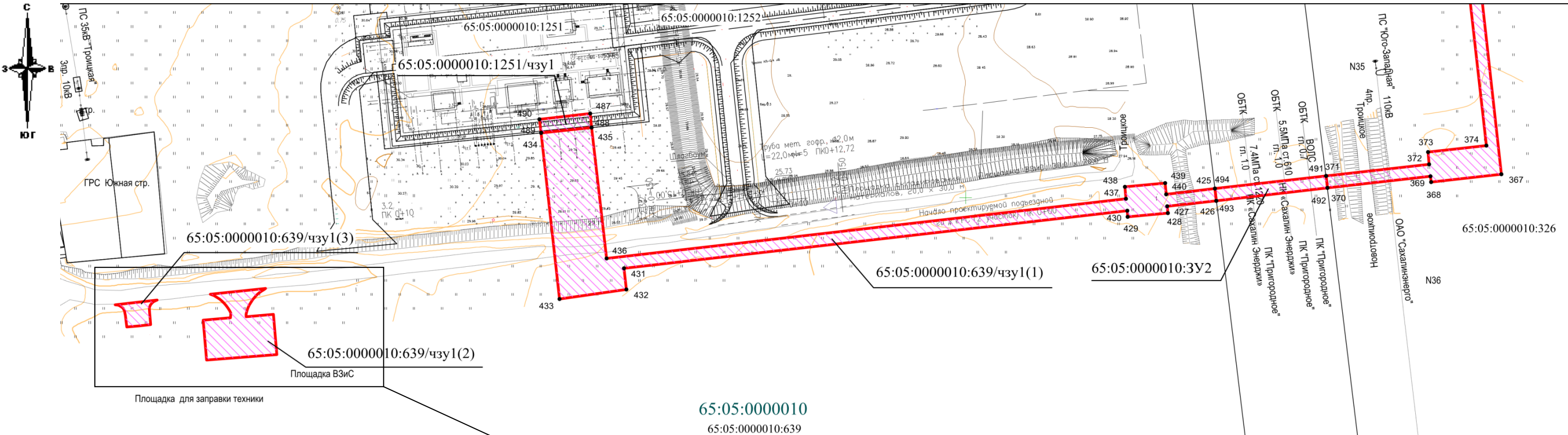

Условные обозначения

- граница образуемых земельных участков/ частей земельных участков
- границы земельных участков, сведения о которых содержатся в Государственном кадастре недвижимости
- границы кадастровых кварталов
- граница населенного пункта
- граница сервитута

65:05:0000000:3У1 - обозначение образуемого земельного участка/ части земельного участка

65:05:0000009 - кадастровый номер квартала



65:05:0000000:9- кадастровый номер земельного участка

•1 - обозначение характерной точки земельного участка/ части земельного участка

1. Граница образуемого сервитута совпадает с границами образующихся земельных участков и границами частей земельных участков;

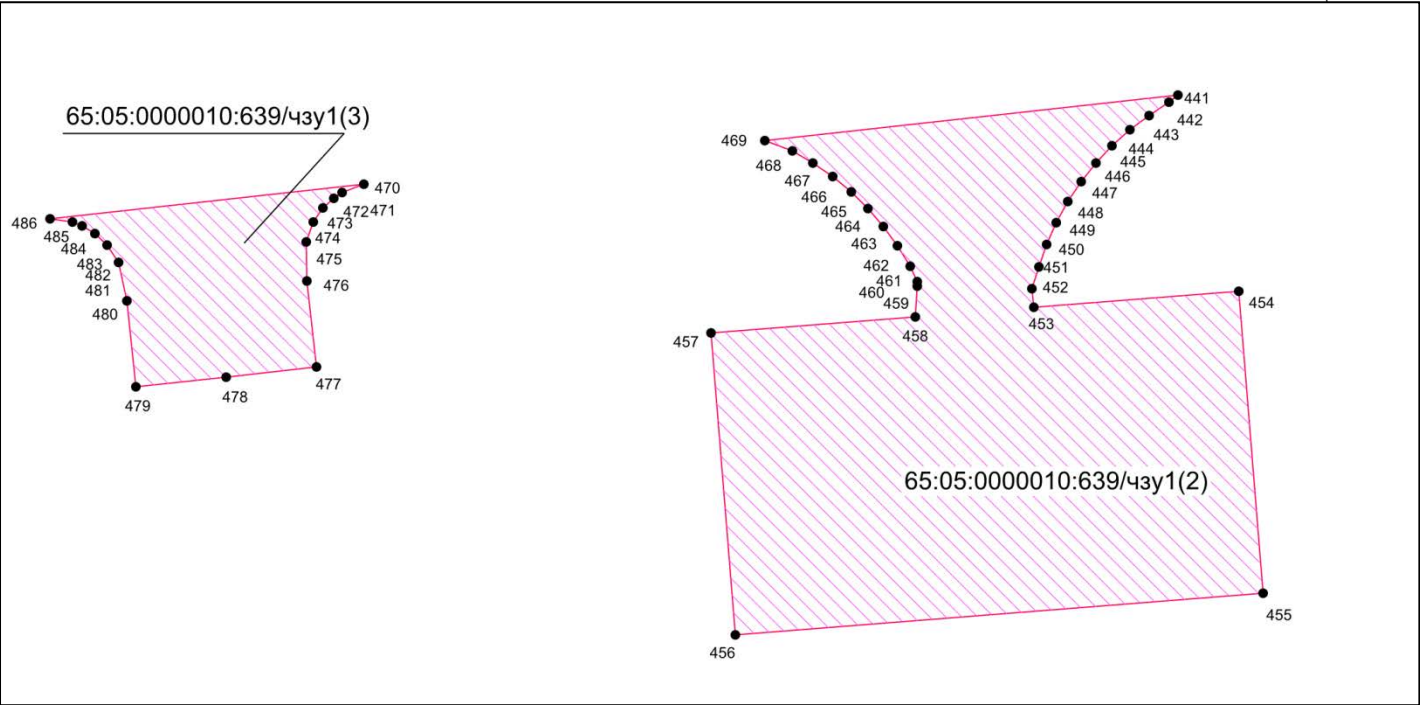
2. Отсутствуют земельные участки, в отношении которых предполагается резервирование или изъятие для государственных или муниципальных нужд.



						ПИР-2-3-ЗК-ДПТ-ПМТ.6			
						«Газопровод - отвод и ГРС Южная Сахалинской области. 2 этап - ВОЛС»			
Изм.	Кол.уч.	Лист	№ док.	Подп.	Дата	Основная часть проекта межевания территории. Графическая часть.	Стадия	Лист	Листов
Разработал		Иванова						5	29
Проверил		Белькова							
						Чертеж межевания территории 1: 2000	ООО «АЛАНС»		

линия совмещения с листом 3

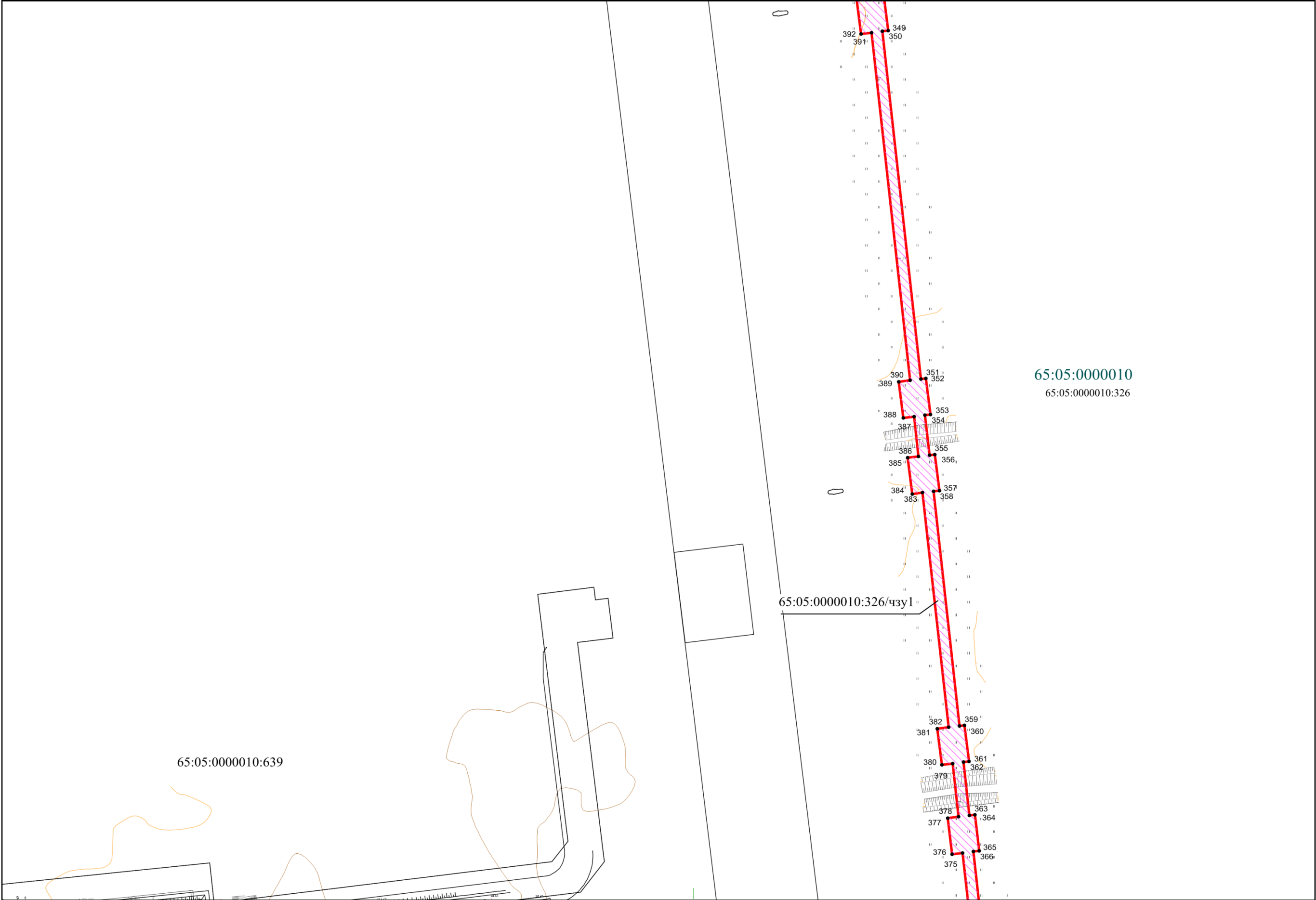

65:05:0000010:326/чзу1

65:05:0000010
65:05:0000010:326

65:05:0000010:639

линия совмещения с листом 1

Инв. № подл	Подл. и дата	Взам. инв. №

Изм.	Кол.уч.	Лист	Подж.	Подп.	Дата

ПИР-2-3-ЗК-ДПТ-ПМТ.6

линия совмещения с листом 4

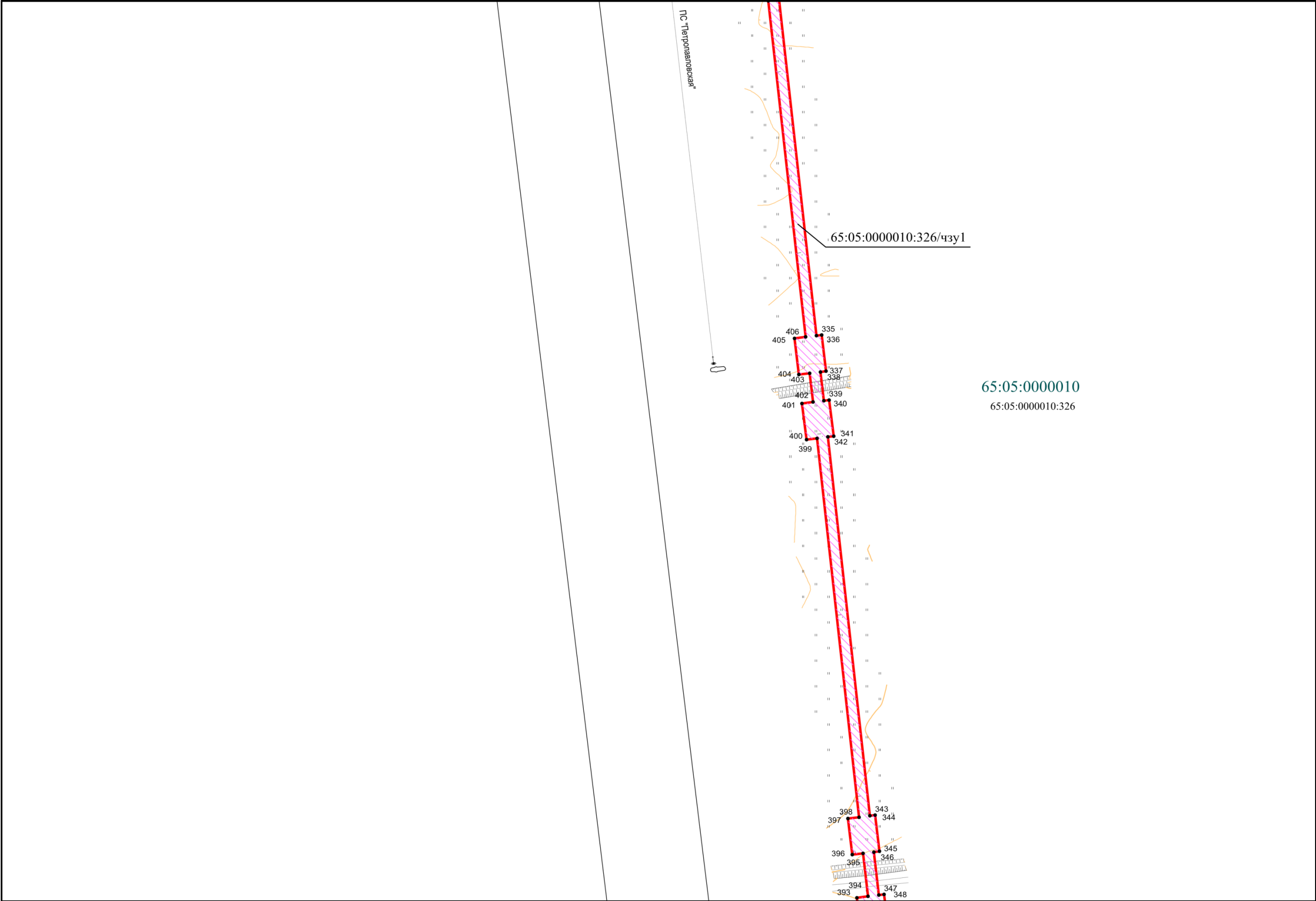

линия совмещения с листом 2

Инв. № подл	Подп. и дата	Взам. инв. №

Изм.	Колуч.	Лист	Подж.	Подп.	Дата

ПИР-2-3-ЗК-ДПТ-ПМТ.6

линия совмещения с листом 5

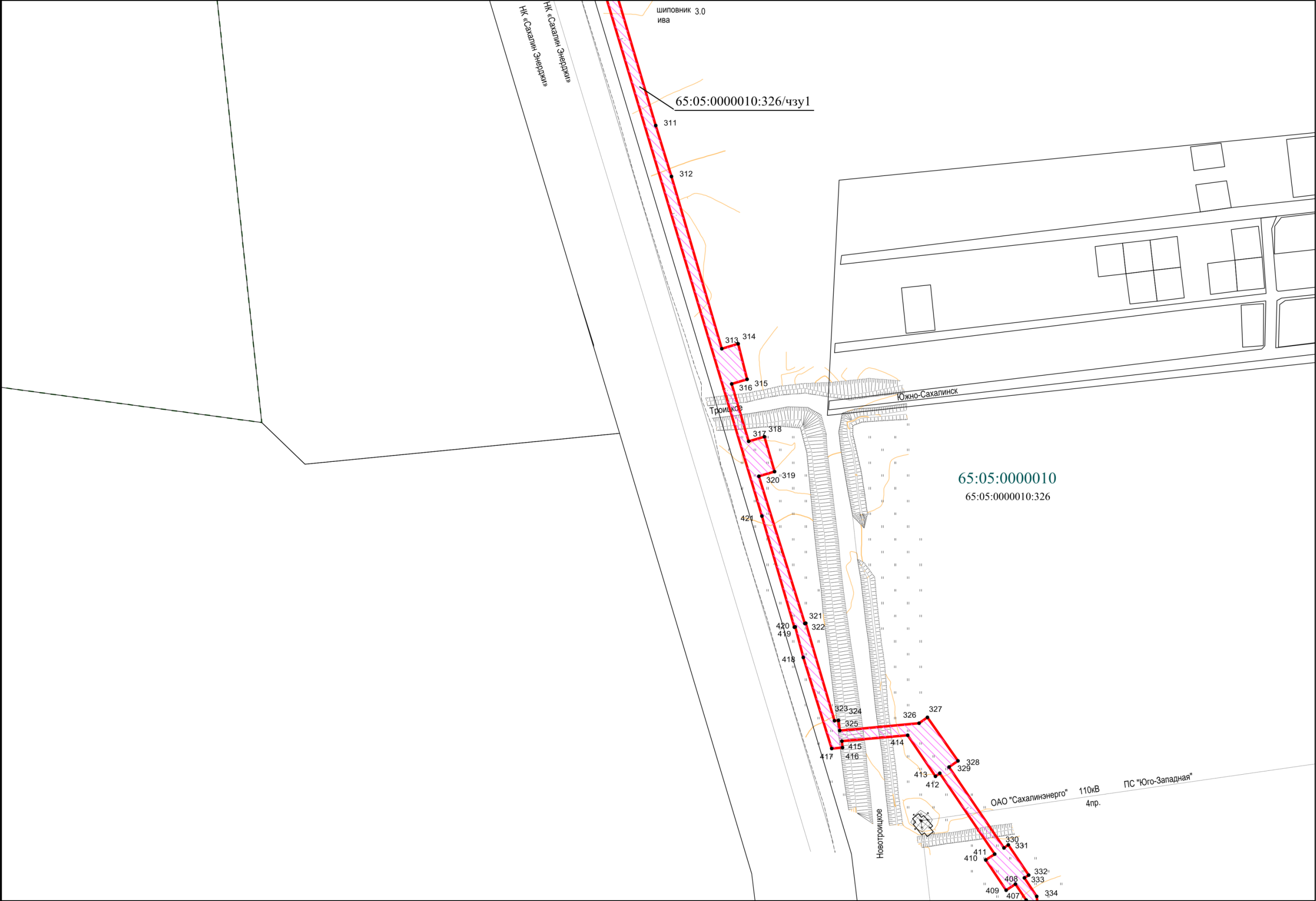

линия совмещения с листом 3

Инв. № подл	Подп. и дата	Взам. инв. №

Изм.	Колуч.	Лист	Подп.	Дата

ПИР-2-3-ЗК-ДПТ-ПМТ.6

линия совмещения с листом 6

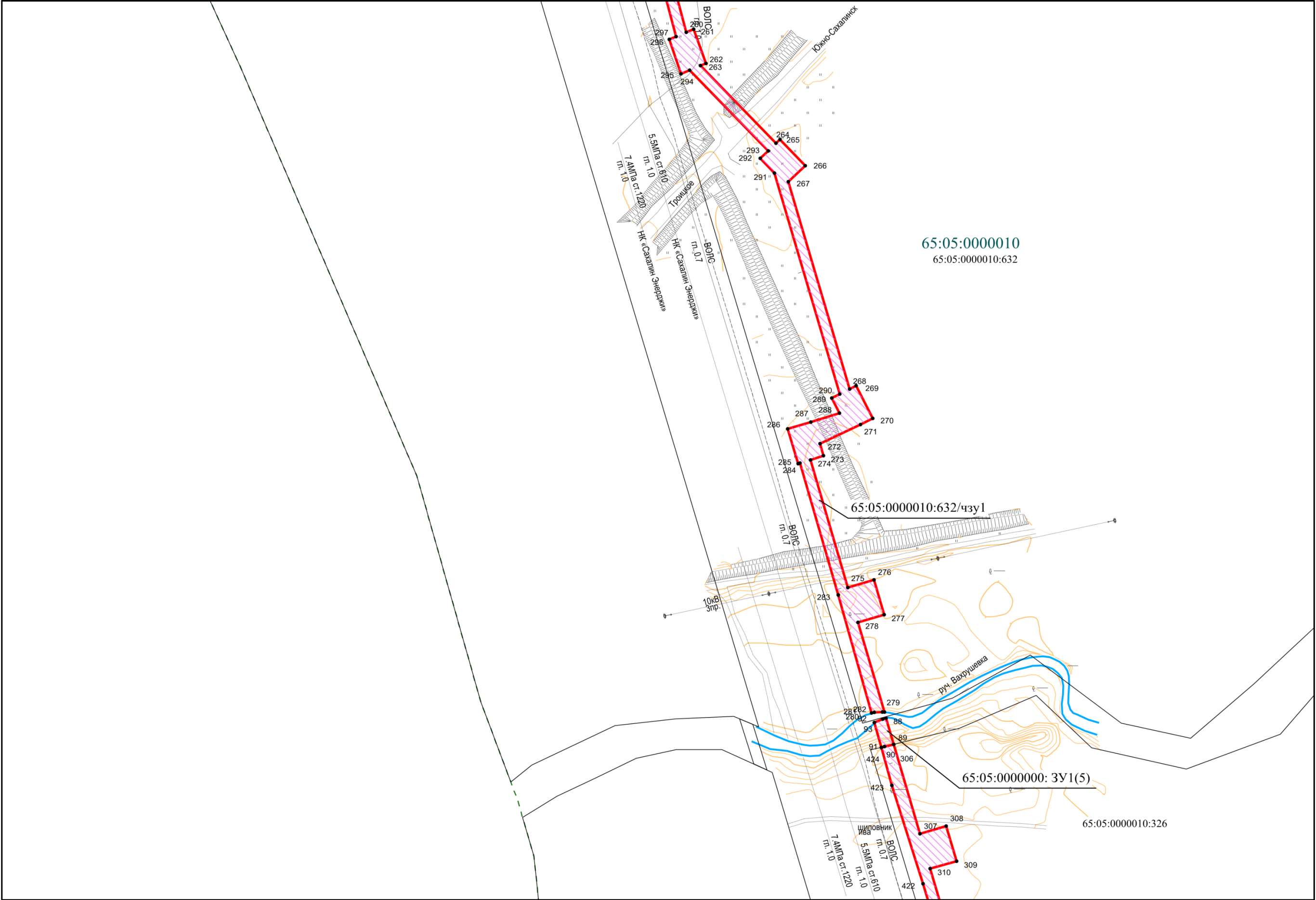

линия совмещения с листом 4

Инв. № подл	Подп. и дата	Взам. инв. №

Изм.	Кол.уч.	Лист	Подрк.	Подп.	Дата

ПИР-2-3-ЗК-ДПТ-ПМТ.6

Лист
9

линия совмещения с листом 7

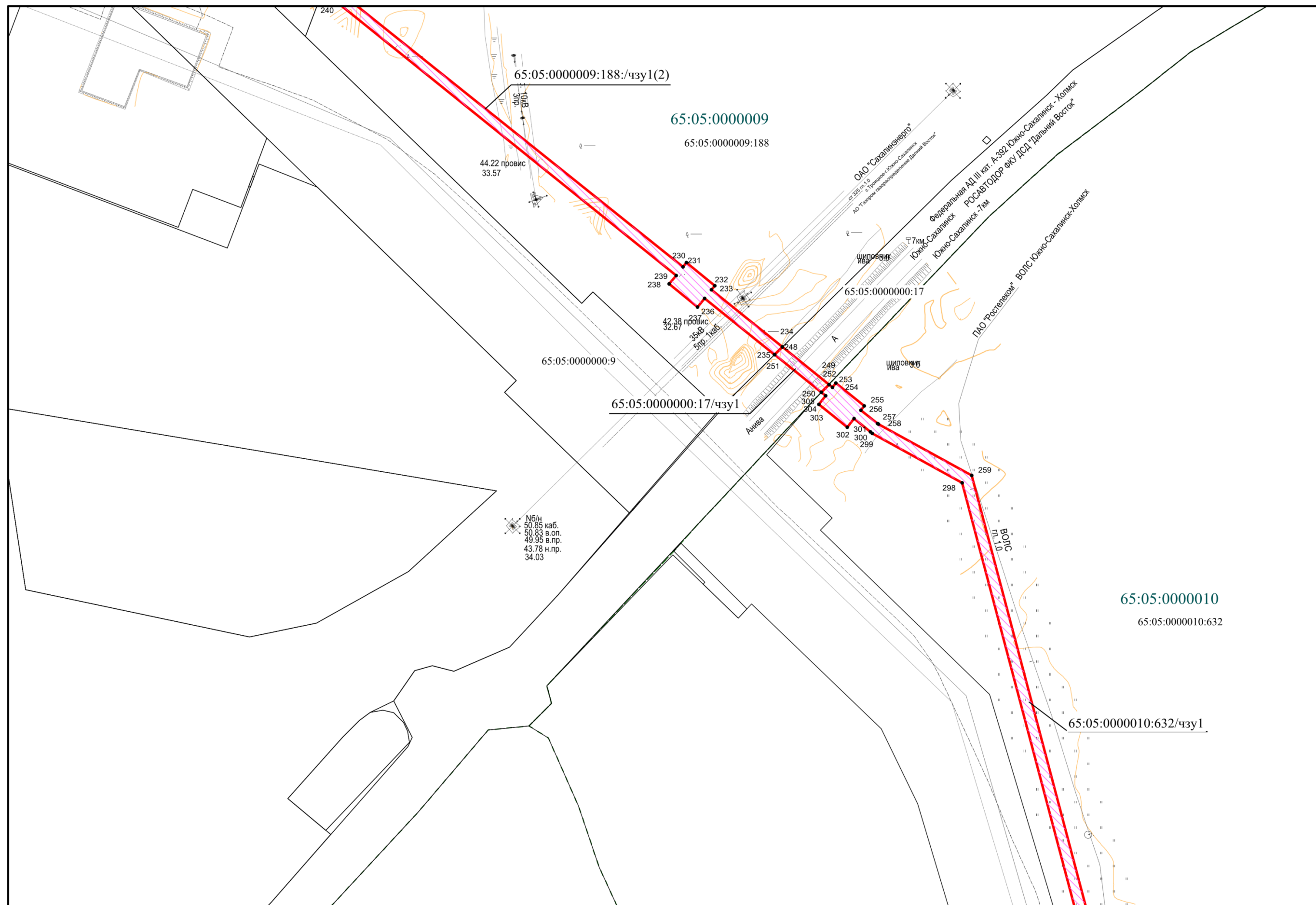

линия совмещения с листом 5

Инв. № подл	Подп. и дата	Взам. инв. №

Изм.	Коп.уч.	Лист	Подп.	Дата
------	---------	------	-------	------

Пир-2-3-3к-дпт-пмт.6

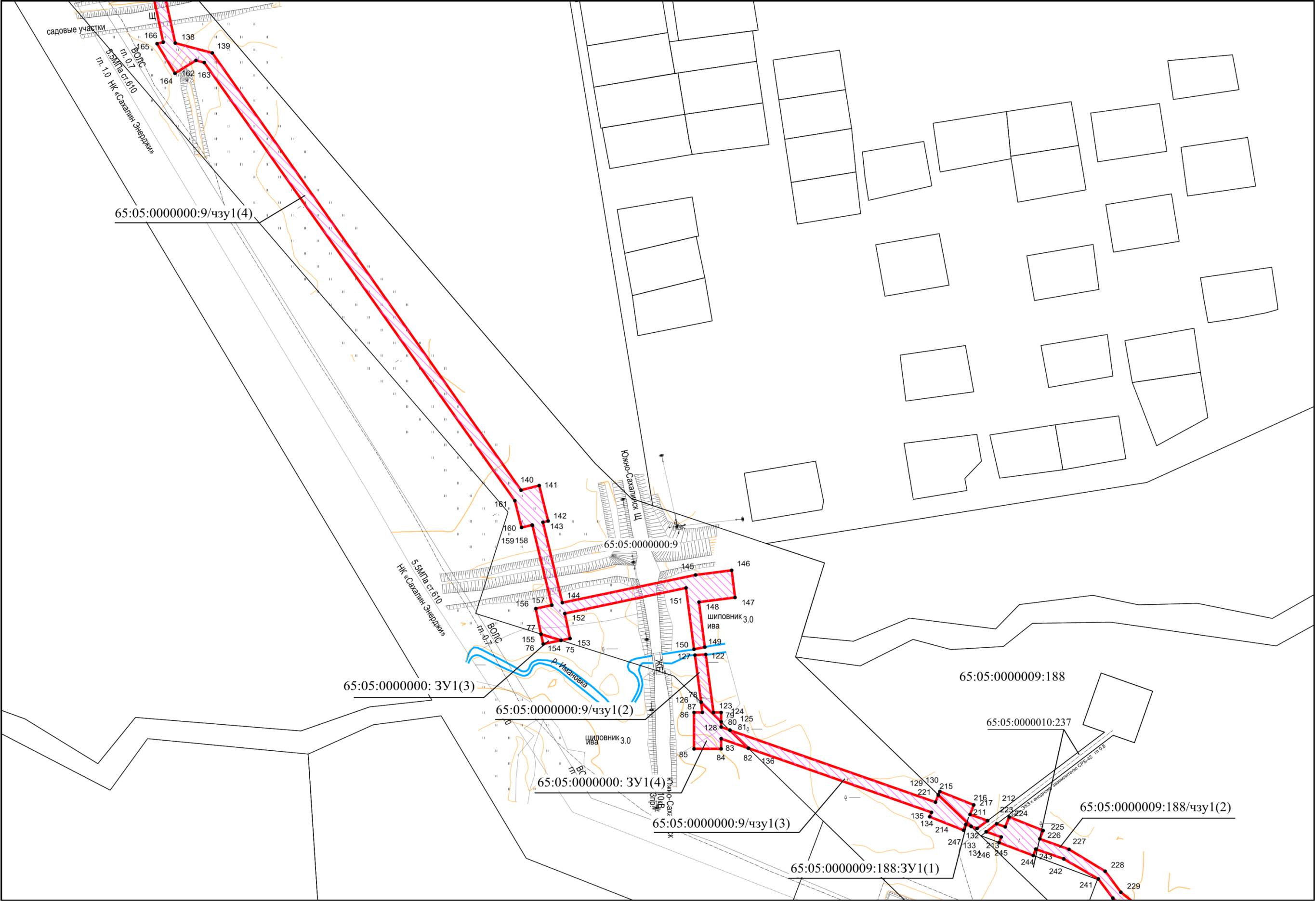

Инв. № подл	Подп. и дата	Взам. инв. №

Изм.	Колуч.	Лист	Подрк.	Подп.	Дата

линия совмещения с листом 9

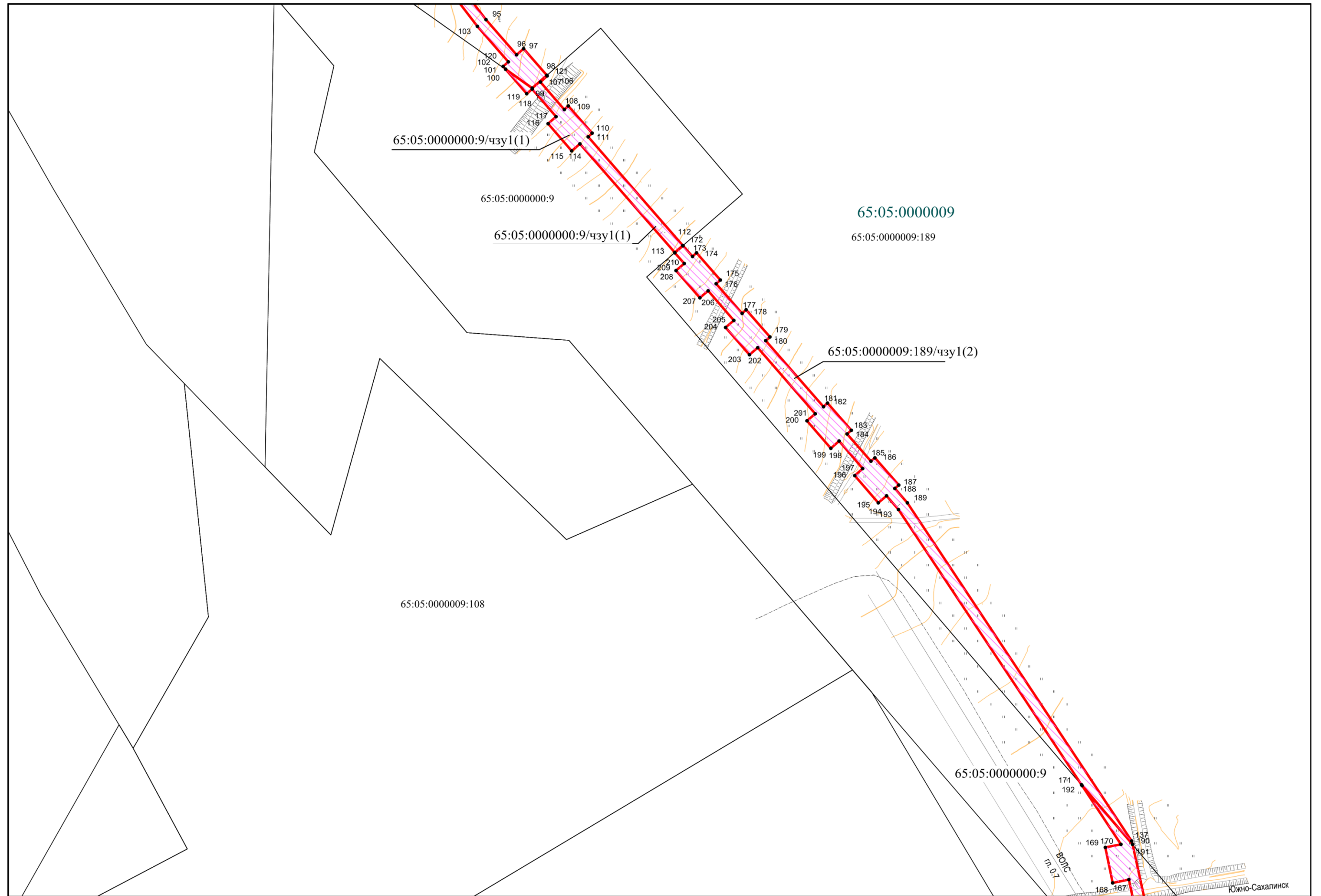

линия совмещения с листом 7

Инв. № подл	Подп. и дата	Взам. инв. №

Изм.	Коп.уч.	Лист	Подп.	Дата
------	---------	------	-------	------

Пир-2-3-3к-дпт-пмт.6

линия совмещения с листом 10



линия совмещения с листом 8

Инв. № подл	Подп. и дата	Взам. инв. №

Изм.	Кол.уч.	Лист	Подж.	Подп.	Дата

ПИР-2-3-ЗК-ДПТ-ПМТ.6

Лист
13

линия совмещения с листом 11

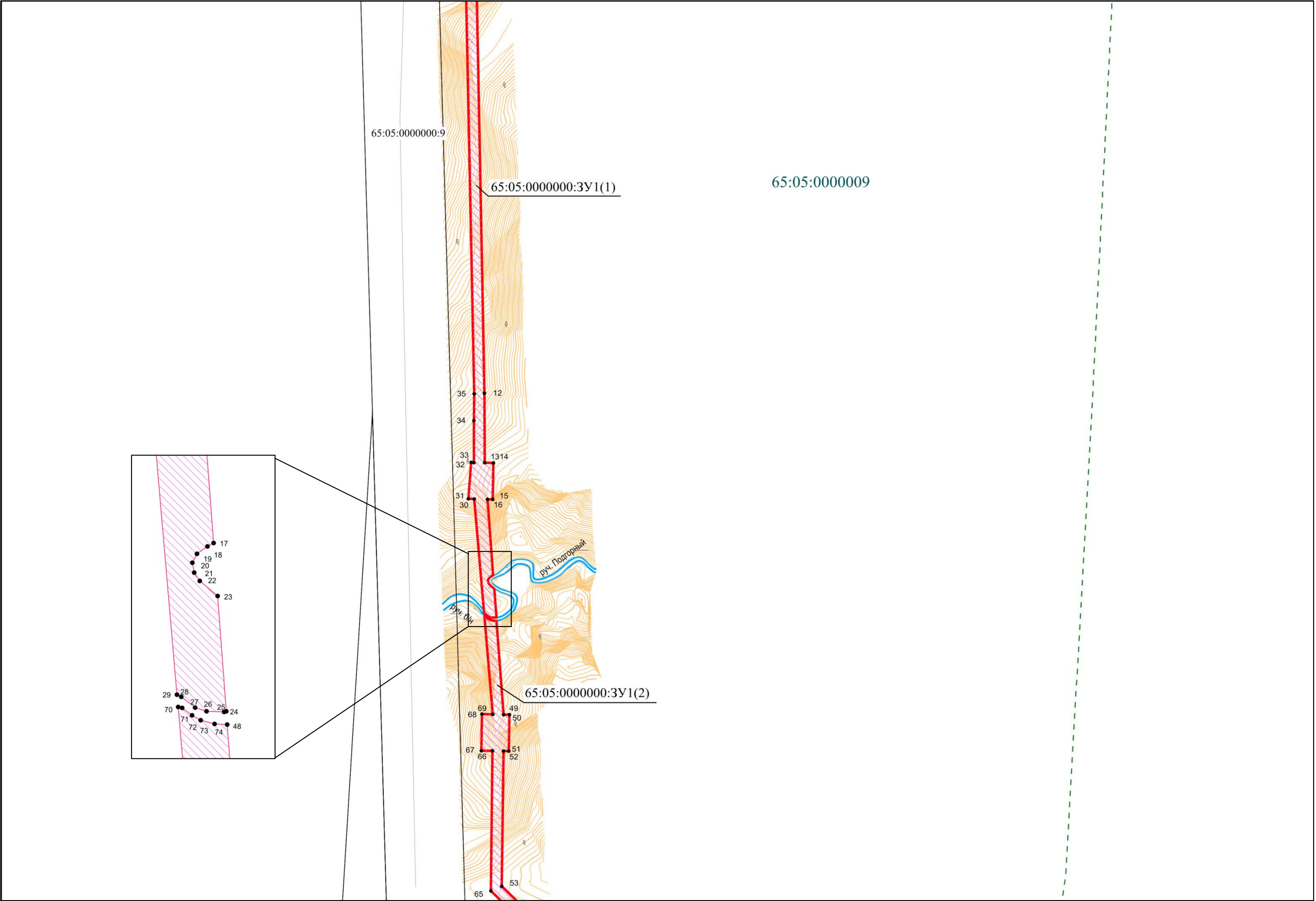

65:05:0000000:9

65:05:0000000:3У1(1)

65:05:0000009

65:05:0000000:3У1(2)

линия совмещения с листом 9

Инв. № подл	Подп. и дата	Взам. инв. №

Изм.	Колуч.	Лист	Недрж.	Подп.	Дата

ПИР-2-3-ЗК-ДПТ-ПМТ.6

линия совмещения с листом 12

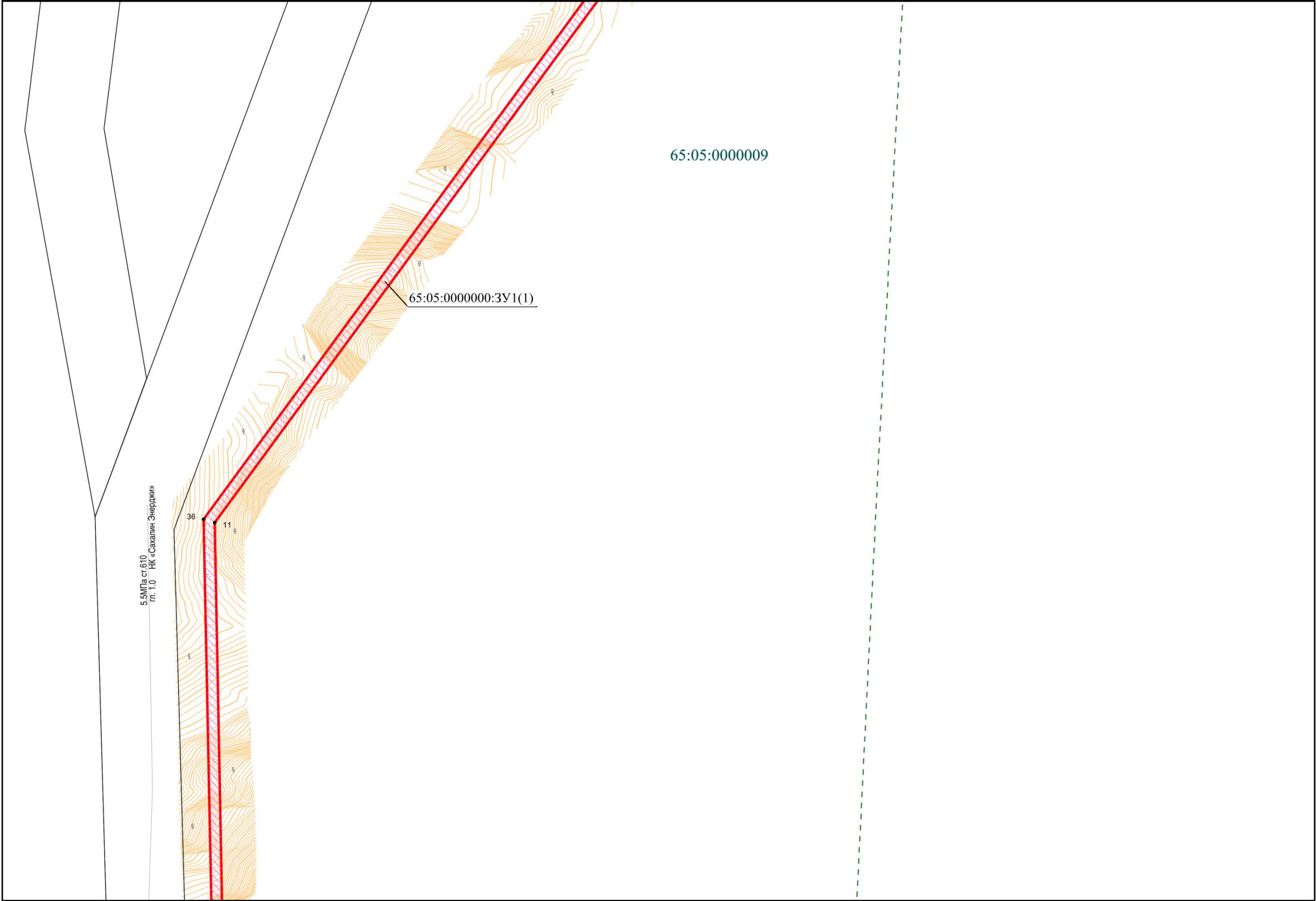

линия совмещения с листом 10

Инв. № подл	Подп. и дата	Взам. инв. №

Изм.	Колуч.	Лист	Нижк.	Подп.	Дата

ПИР-2-3-ЗК-ДПТ-ПМТ.6

Лист
15

Инв. № подл	
Подп. и дата	
Взам. инв. №	

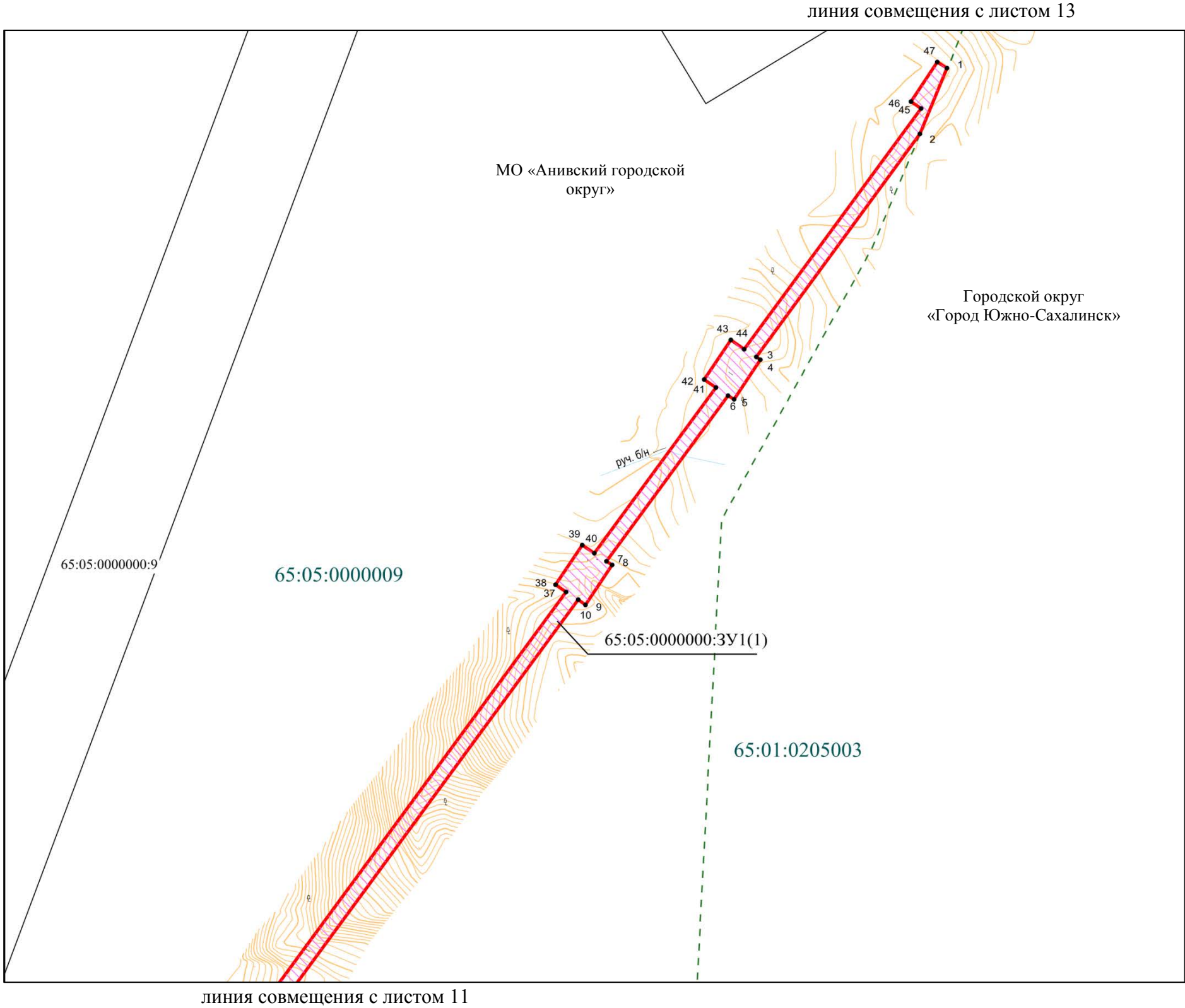

Изм.	Колуч.	Лист	Недрж.	Подп.	Дата

ПИР-2-3-ЗК-ДПТ-ПМТ.6

Лист
16

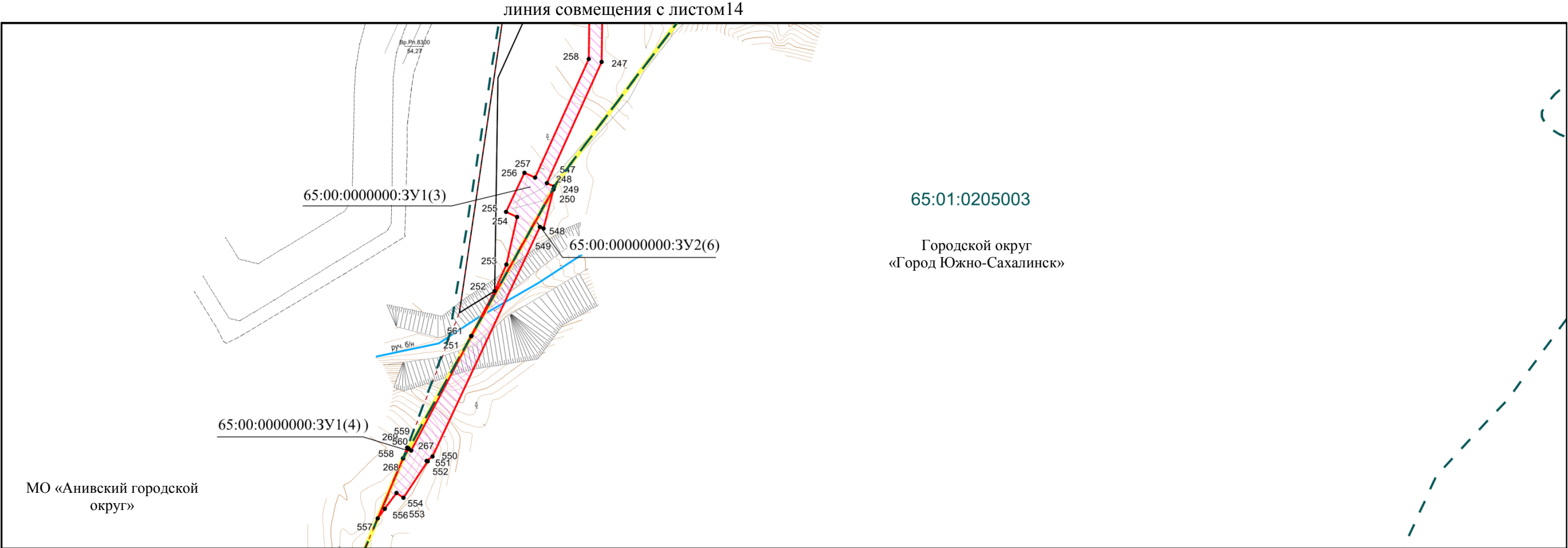

Инв. № подл	Подл. и дата	Взам. инв. №

Изм.	Кол.уч.	Лист	Недрж.	Подп.	Дата

ПИР-2-3-ЗК-ДПТ-ПМТ.6

Лист
17

линия совмещения с листом 15

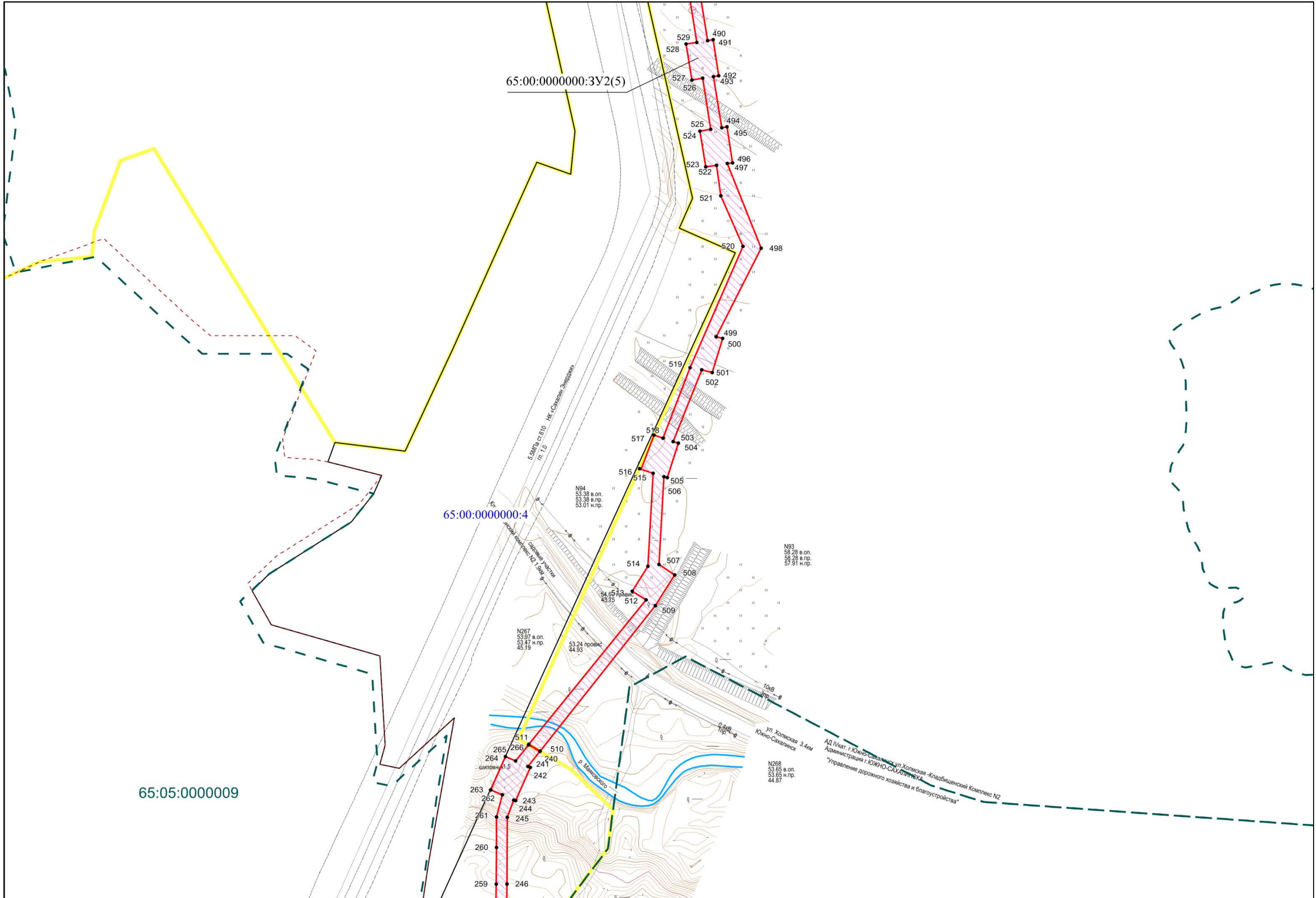

линия совмещения с листом 13

Инв. № подл	Подп. и дата	Взам. инв. №

Изм.	Кол.уч.	Лист	Подок	Подп.	Дата

Пир-2-3-3к-дпт-пмт.6

Лист

18 |

линия совмещения с листом 16

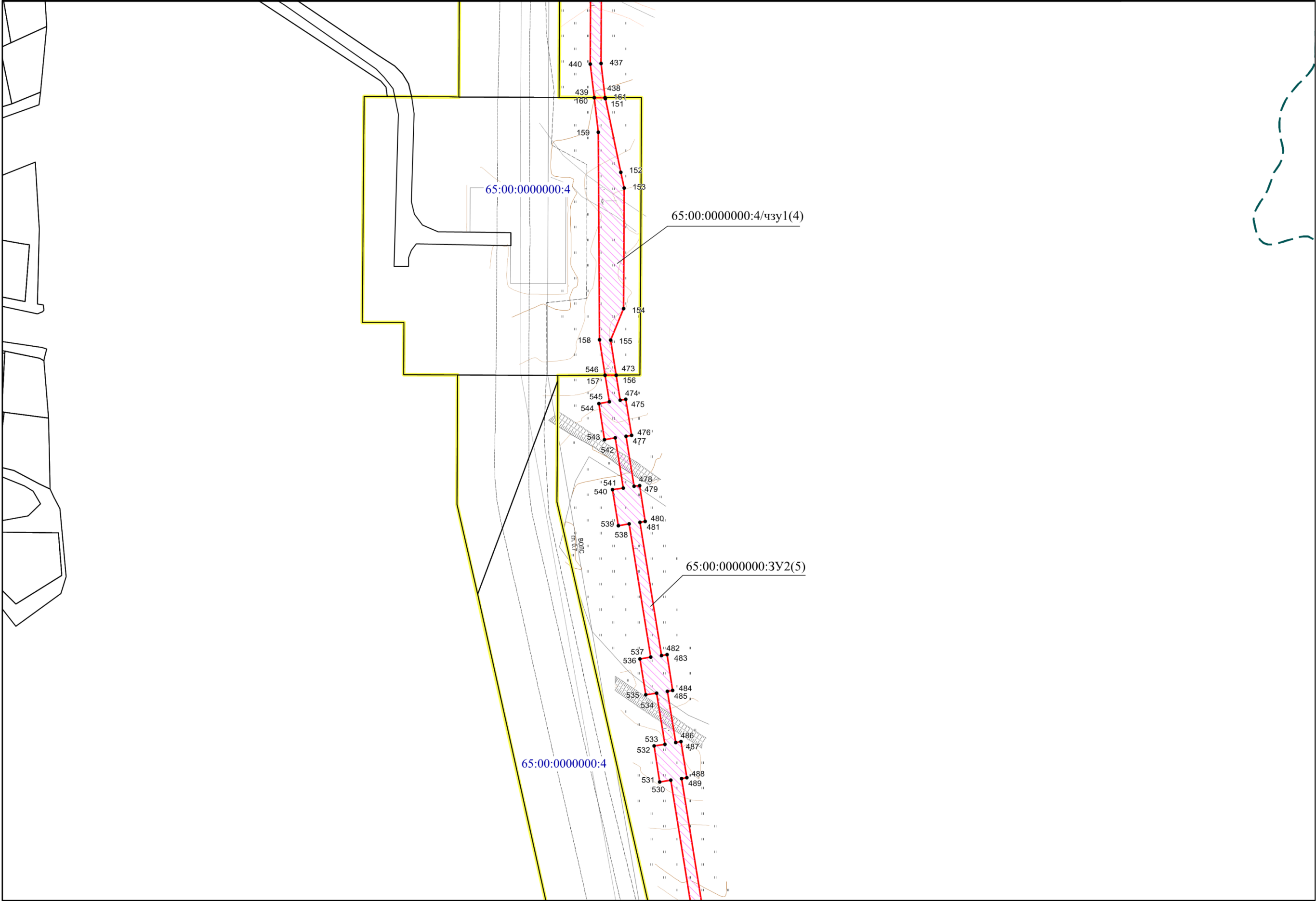

линия совмещения с листом 14

Инв. № подл	Подп. и дата	Взам. инв. №

Изм.	Колуч.	Лист	№док	Подп.	Дата

ПИР-2-3-ЗК-ДПТ-ПМТ.6

Лист
19

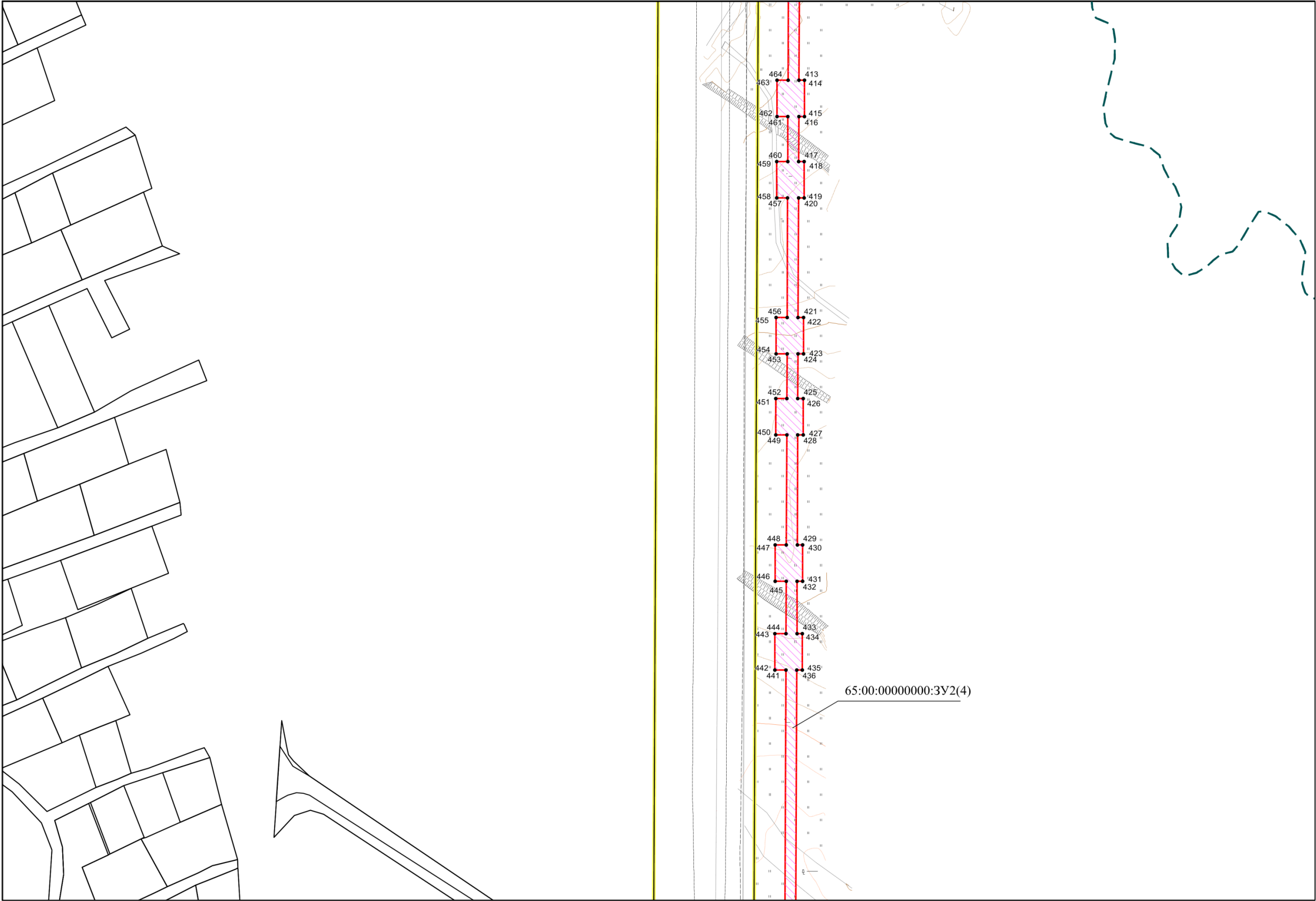

Инв. № подл	Подп. и дата	Взам. инв. №

Изм.	Колуч.	Лист	Ниж.	Подп.	Дата

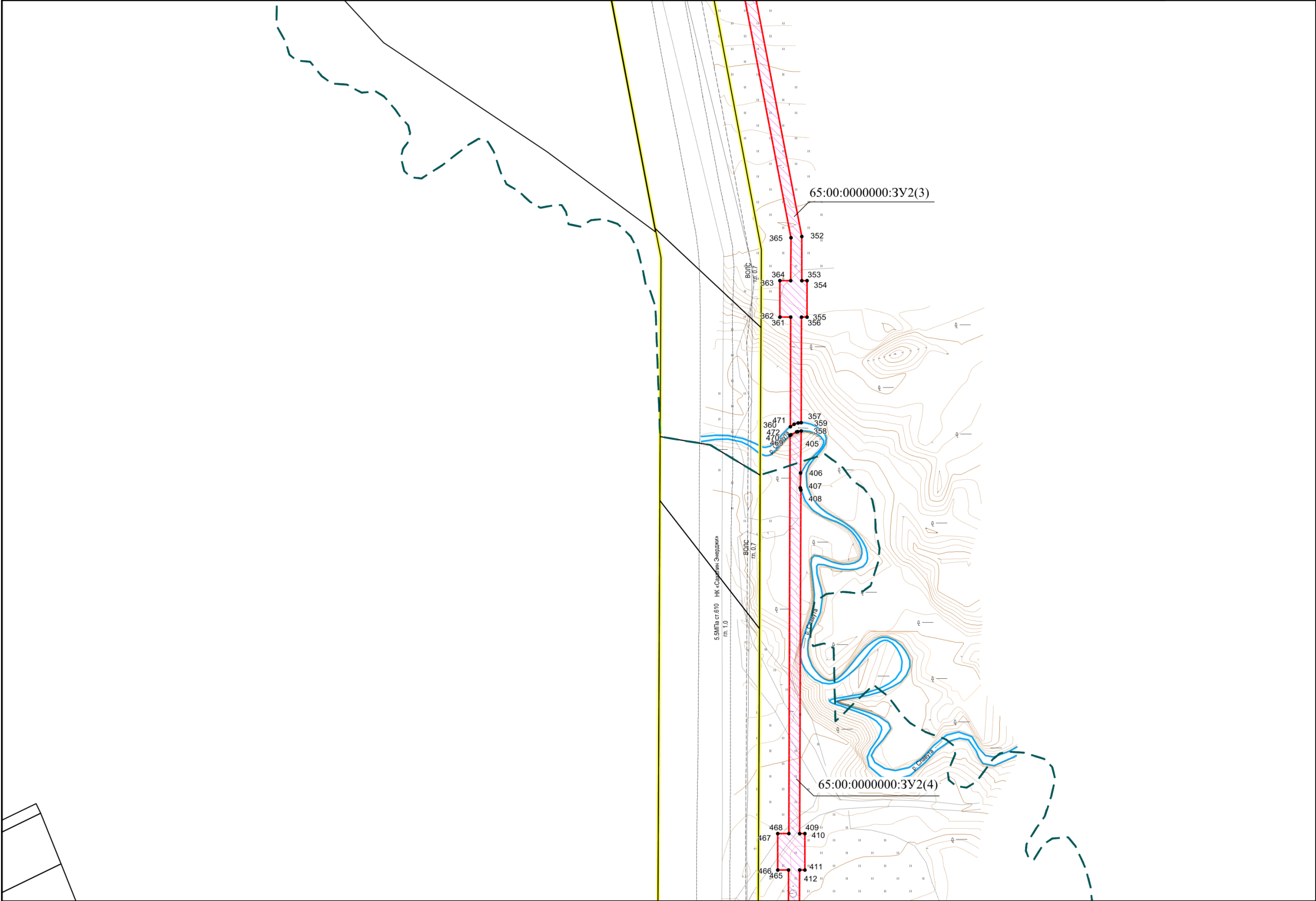

Инв. № подл	Подп. и дата	Взам. инв. №

Изм.	Колуч.	Лист	Ниж.	Подп.	Дата

линия совмещения с листом 19

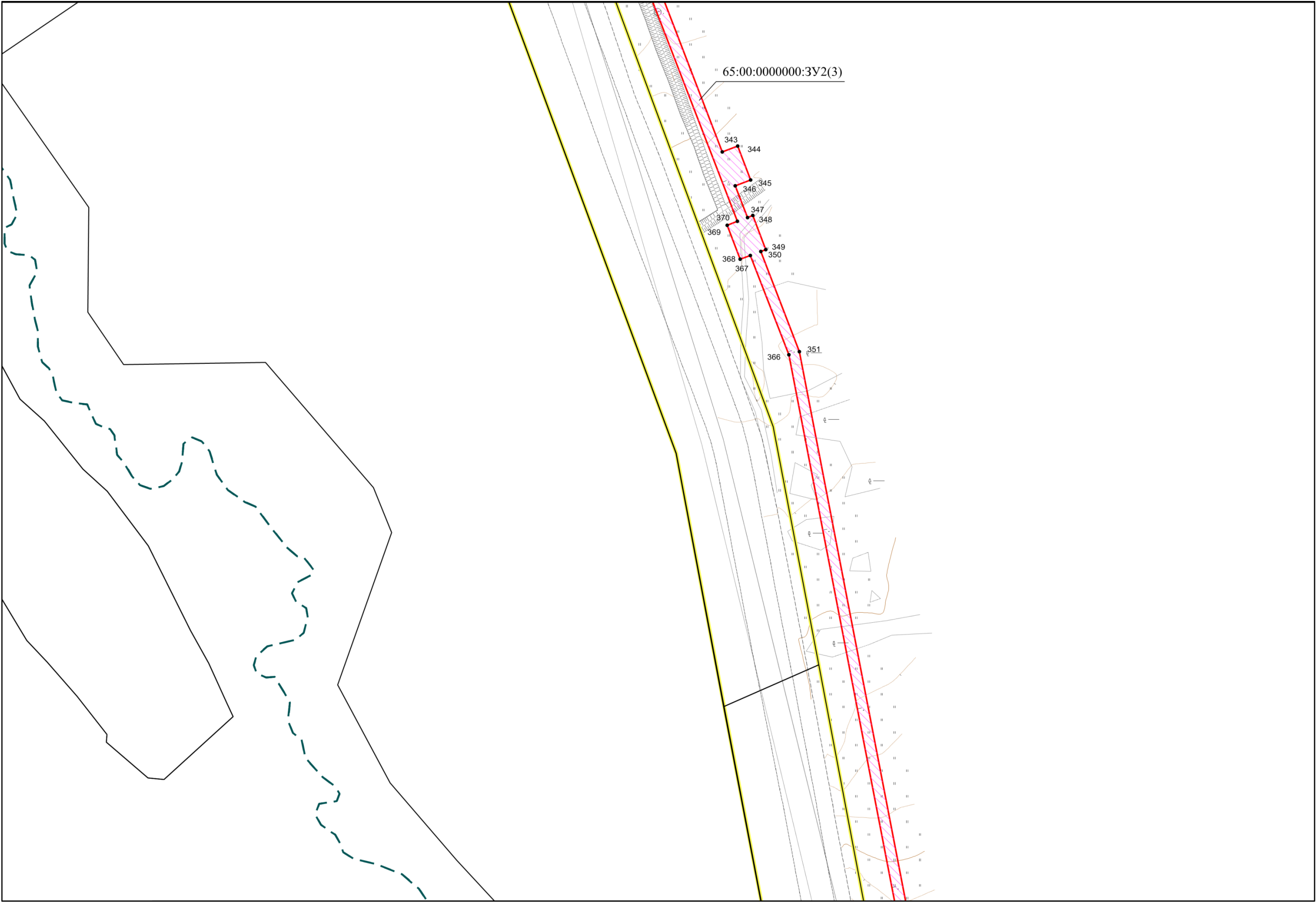

65:00:0000000:3У2(3)

линия совмещения с листом 17

Инв. № подл	Подп. и дата	Взам. инв. №

Изм.	Колуч.	Лист	Подж.	Подп.	Дата

ПИР-2-3-ЗК-ДПТ-ПМТ.6

Инв. № подл	Подп. и дата	Взам. инв. №

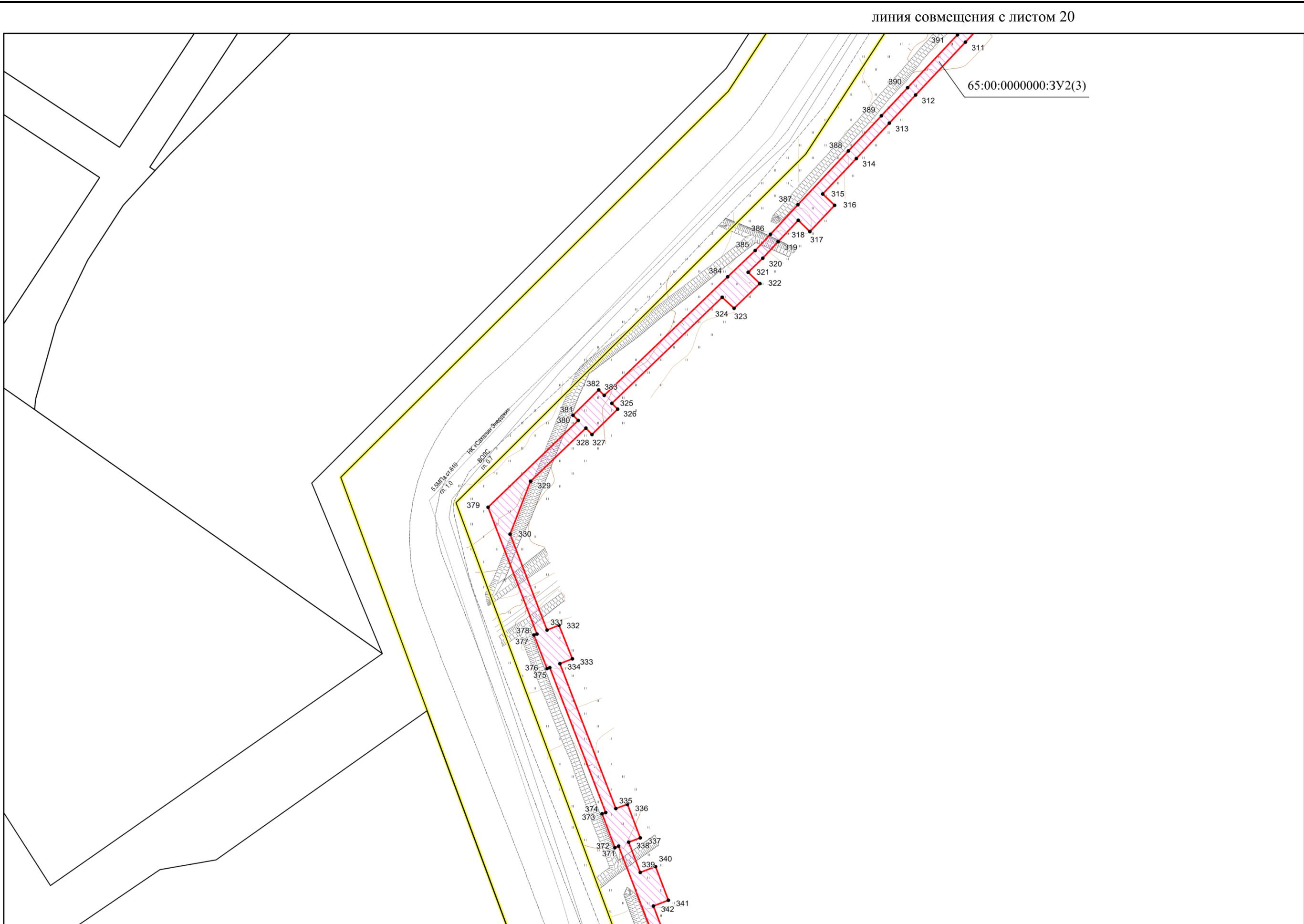

Изм.	Колуч.	Лист	Ниж.	Подп.	Дата

ПИР-2-3-ЗК-ДПТ-ПМТ.6

Лист
23

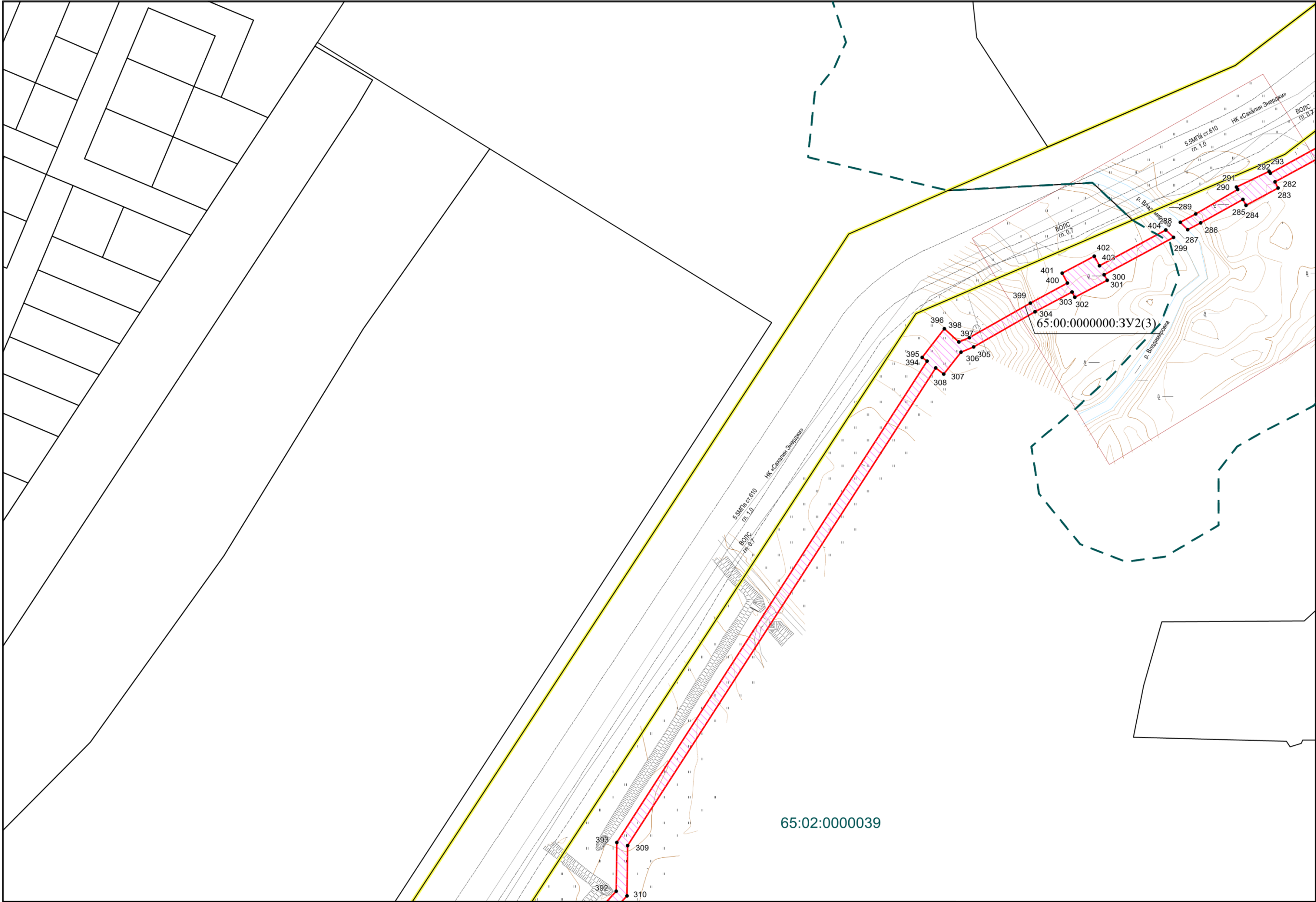

линия совмещения с листом 19

Инв. № подл	Подп. и дата	Взам. инв. №

Изм.	Колуч.	Лист	Нижн.	Подп.	Дата

ПИР-2-3-ЗК-ДПТ-ПМТ.6

Инв. № подл	Подп. и дата	Взам. инв. №

линия совмещения с листом 20

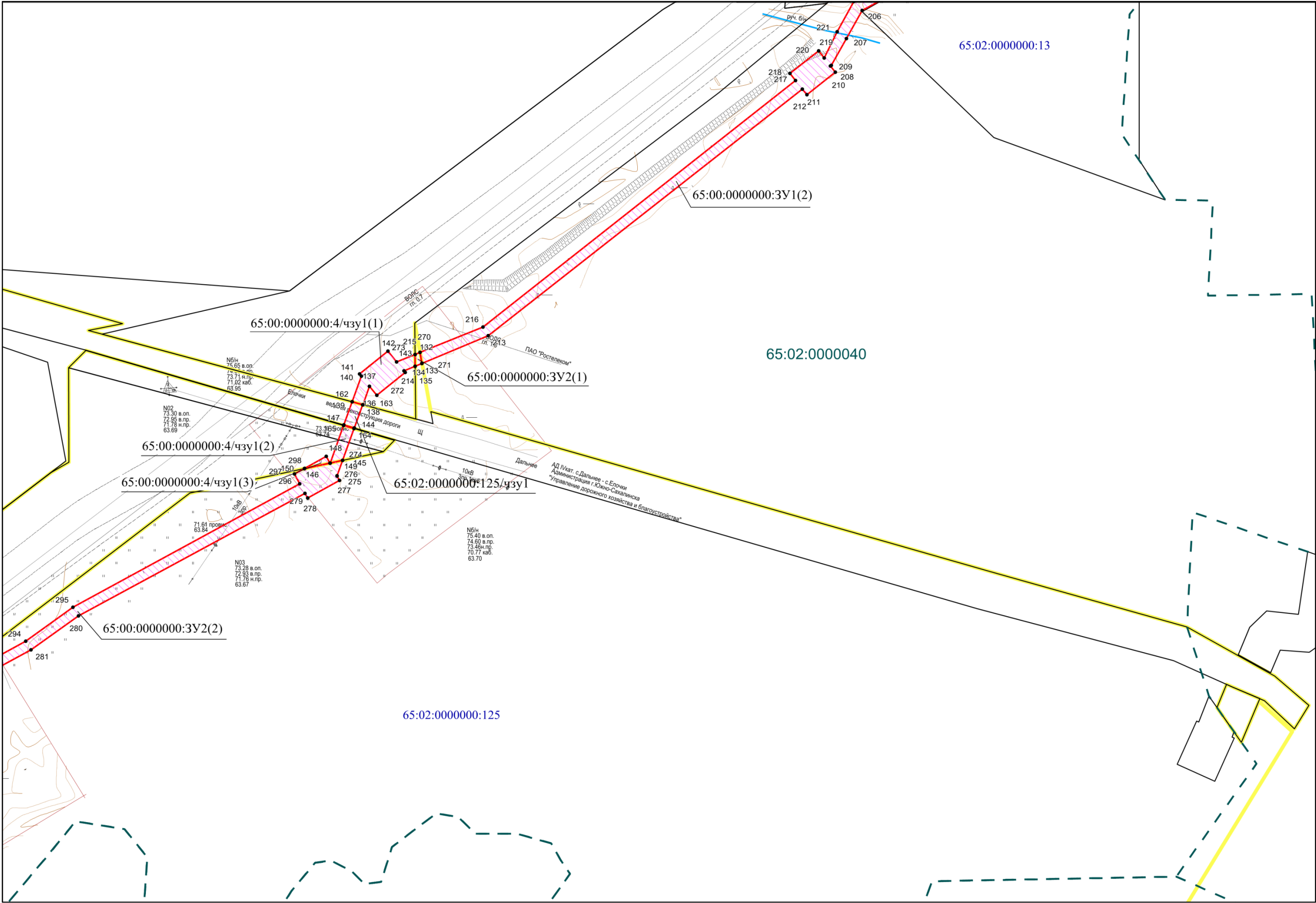

Изм.	Кол.уч.	Лист	№држ.	Подп.	Дата

ПИР-2-3-ЗК-ДПТ-ПМТ.6

Лист
25



Инв. № подл	Подп. и дата	Взам. инв. №

Изм.	Коп.уч.	Лист	Подп.	Дата	

ПИР-2-3-3К-ДПТ-ПМТ.6

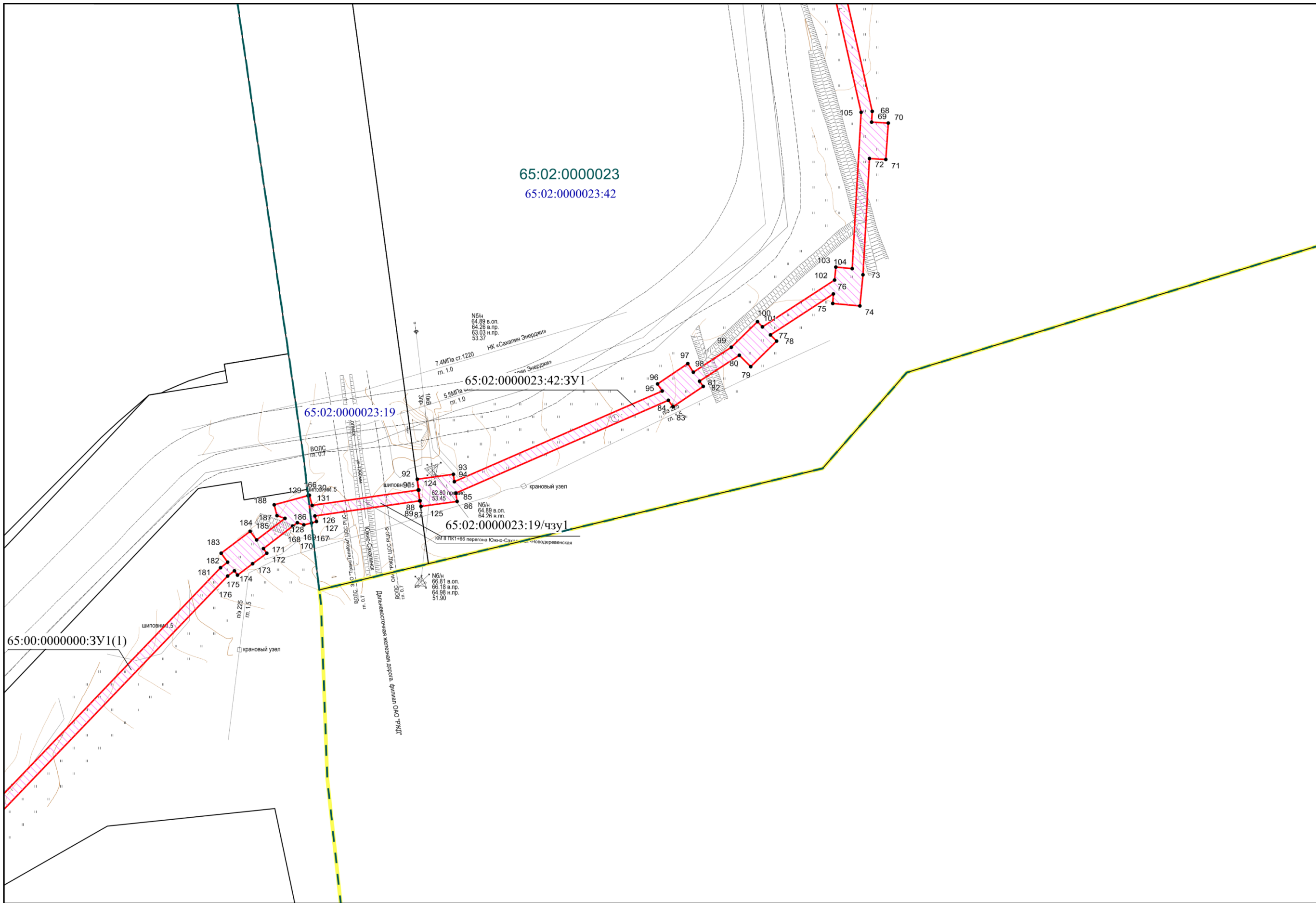

линия совмещения с листом 22

Инв. № подл	Подп. и дата	Взам. инв. №

Изм.	Кол.уч.	Лист	Подп.	Дата	

Пир-2-3-3к-дпт-пмт.6

линия совмещения с листом 25

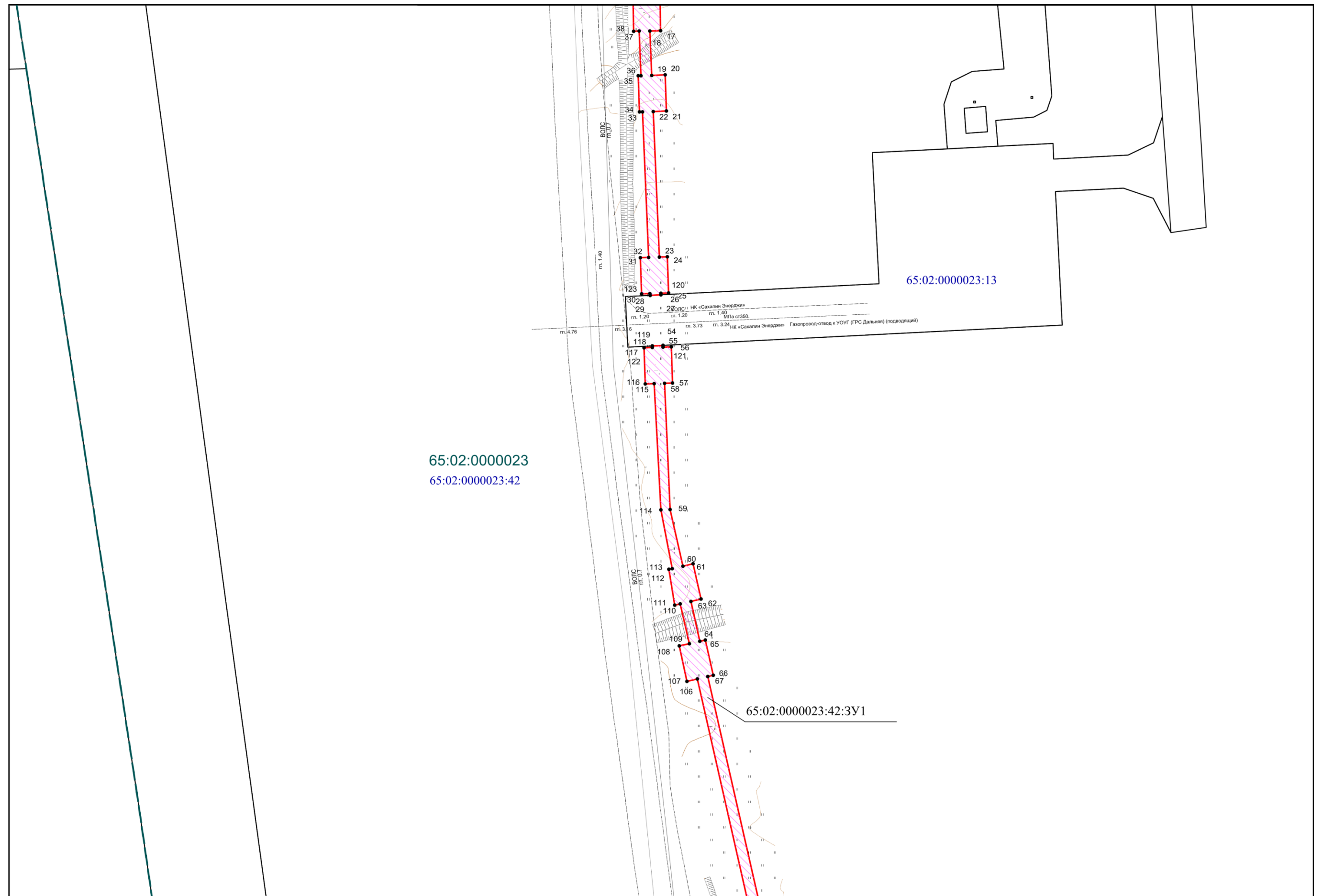

линия совмещения с листом 23

Изм.	Коп.уч.	Лист	Подп.	Дата	

Пир-2-3-3к-дпт-пмт.6

Лист

28

Инв. № подл	Подп. и дата	Взам. инв. №

Инв. № подл	Подп. и дата	Взам. инв. №

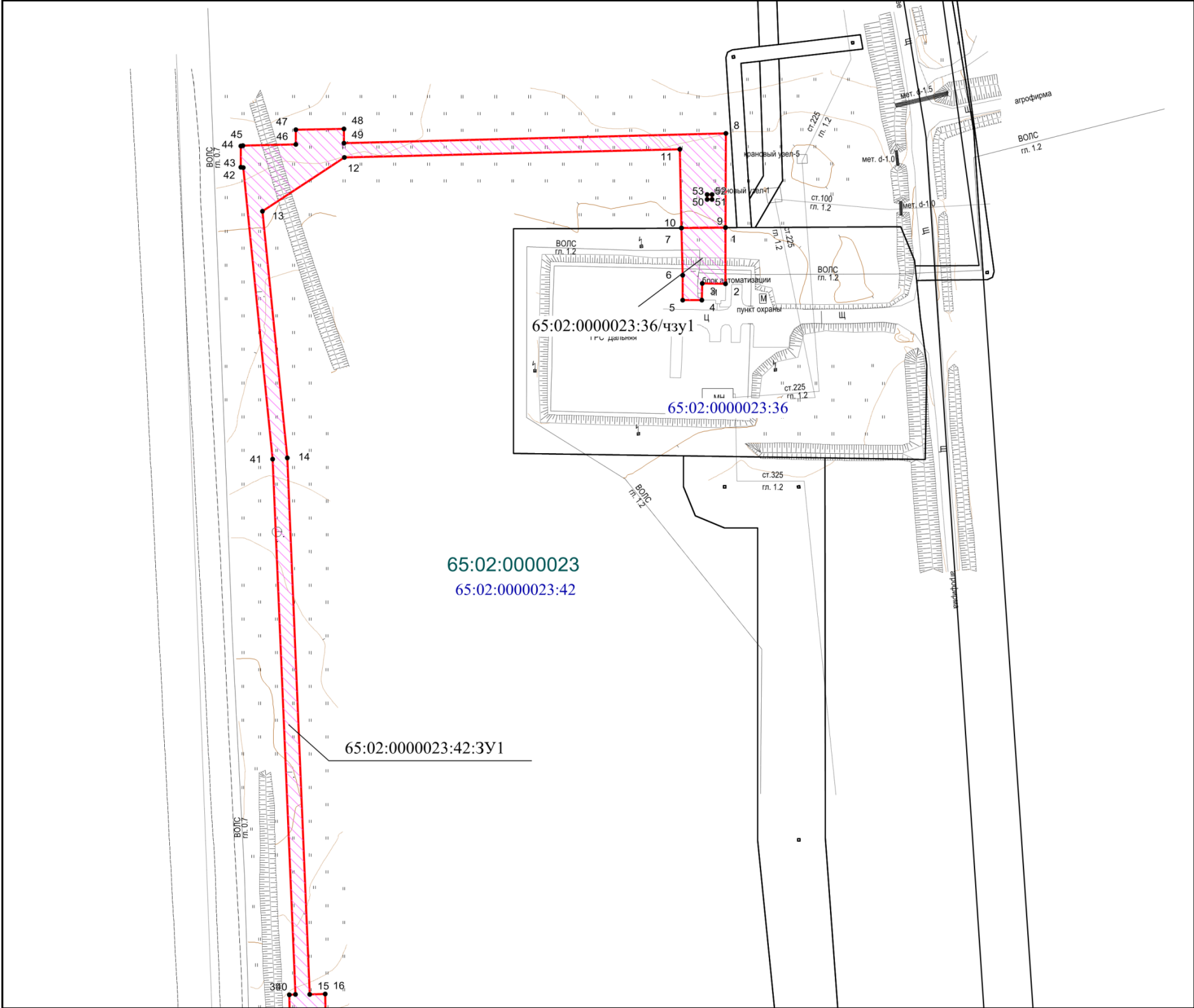

линия совмещения с листом 24

Изм.	Колуч.	Лист	Недрж.	Подп.	Дата