



АДМИНИСТРАЦИЯ ГОРОДА ЮЖНО-САХАЛИНСКА

ПОСТАНОВЛЕНИЕ

от 21.08.2023 № 2412-па

Об утверждении проекта межевания территории, предусматривающего размещение линейного объекта «Магистральные сети водоснабжения к площадке жилищного строительства на земельном участке с кадастровым номером 65:02:0000039:4153 в г. Южно-Сахалинске»

В соответствии со ст. 46 Градостроительного кодекса Российской Федерации, ст. 16, Федерального закона от 06.10.2003 № 131-ФЗ «Об общих принципах организации местного самоуправления в Российской Федерации», ст. 18, 37 Устава городского округа «Город Южно-Сахалинск», с учетом протокола публичных слушаний от 06.05.2022, заключения о результатах публичных слушаний от 11.05.2022, администрация города Южно-Сахалинска **постановляет:**

1. Утвердить проект межевания территории, предусматривающий размещение линейного объекта «Магистральные сети водоснабжения к площадке жилищного строительства на земельном участке с кадастровым номером 65:02:0000039:4153 в г. Южно-Сахалинске», в составе:

1.1. «Проект межевания территории. Графическая часть» (приложение № 1);

1.2. «Проект межевания территории. Текстовая часть» (приложение № 2).

2. Постановление администрации города Южно-Сахалинска опубликовать в газете «Южно-Сахалинск сегодня» и на официальном сайте администрации города Южно-Сахалинска в течение семи дней со дня утверждения документации.

3. Контроль исполнения постановления администрации города Южно-Сахалинска возложить на директора Департамента архитектуры и градостроительства города Южно-Сахалинска (Ю Д.М.).

Мэр города

С.А.Надсадин

Приложение № 1
УТВЕРЖДЕН
постановлением администрации
города Южно-Сахалинска
от 21.08.2023 № 2412-па

**ПРОЕКТ МЕЖЕВАНИЯ ТЕРРИТОРИИ, ПРЕДУСМАТРИВАЮЩИЙ
РАЗМЕЩЕНИЕ ЛИНЕЙНОГО ОБЪЕКТА «МАГИСТРАЛЬНЫЕ СЕТИ
ВОДОСНАБЖЕНИЯ К ПЛОЩАДКЕ ЖИЛИЩНОГО СТРОИТЕЛЬСТВА НА
ЗЕМЕЛЬНОМ УЧАСТКЕ С КАДАСТРОВЫМ НОМЕРОМ 65:02:0000039:4153 В Г.
ЮЖНО-САХАЛИНСКЕ»**

РАЗДЕЛ 1
«ПРОЕКТ МЕЖЕВАНИЯ ТЕРРИТОРИИ. ГРАФИЧЕСКАЯ ЧАСТЬ»

Чертеж межевания

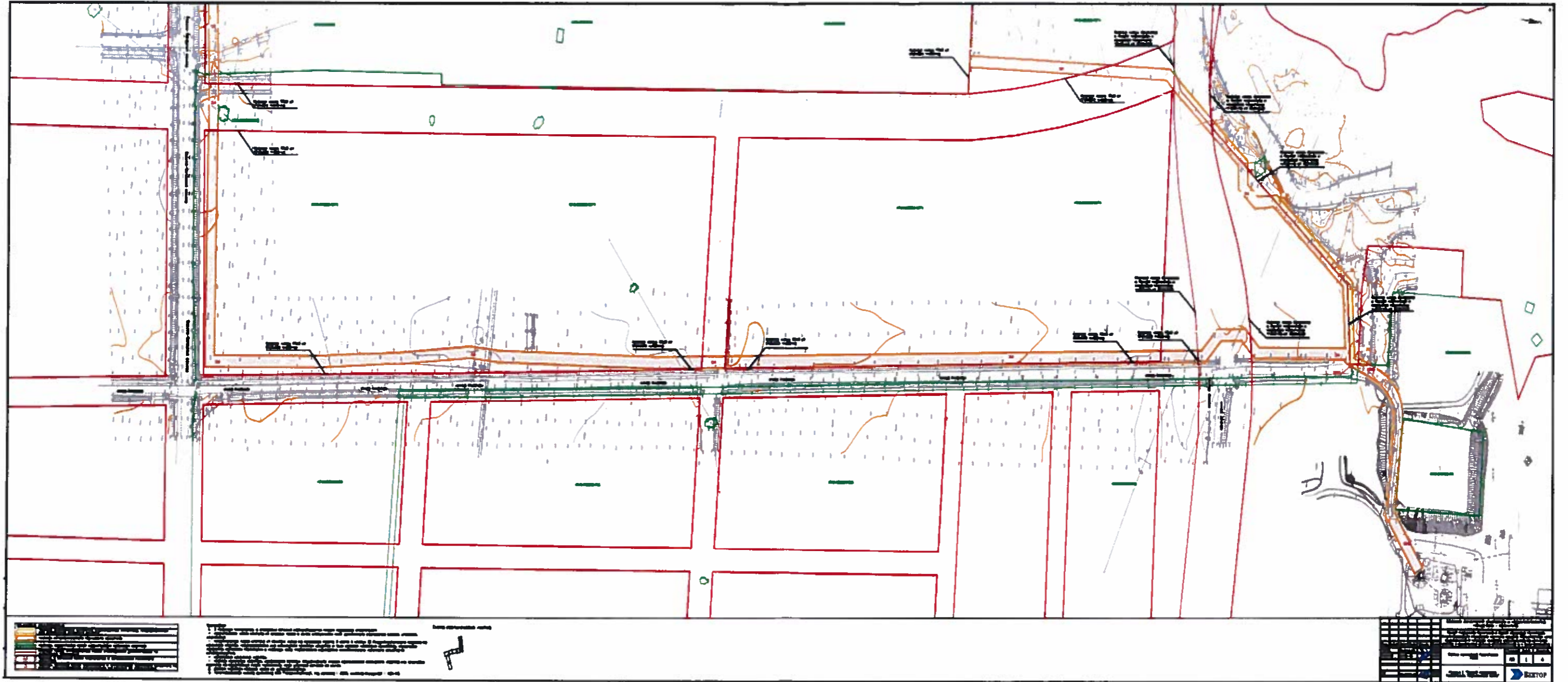

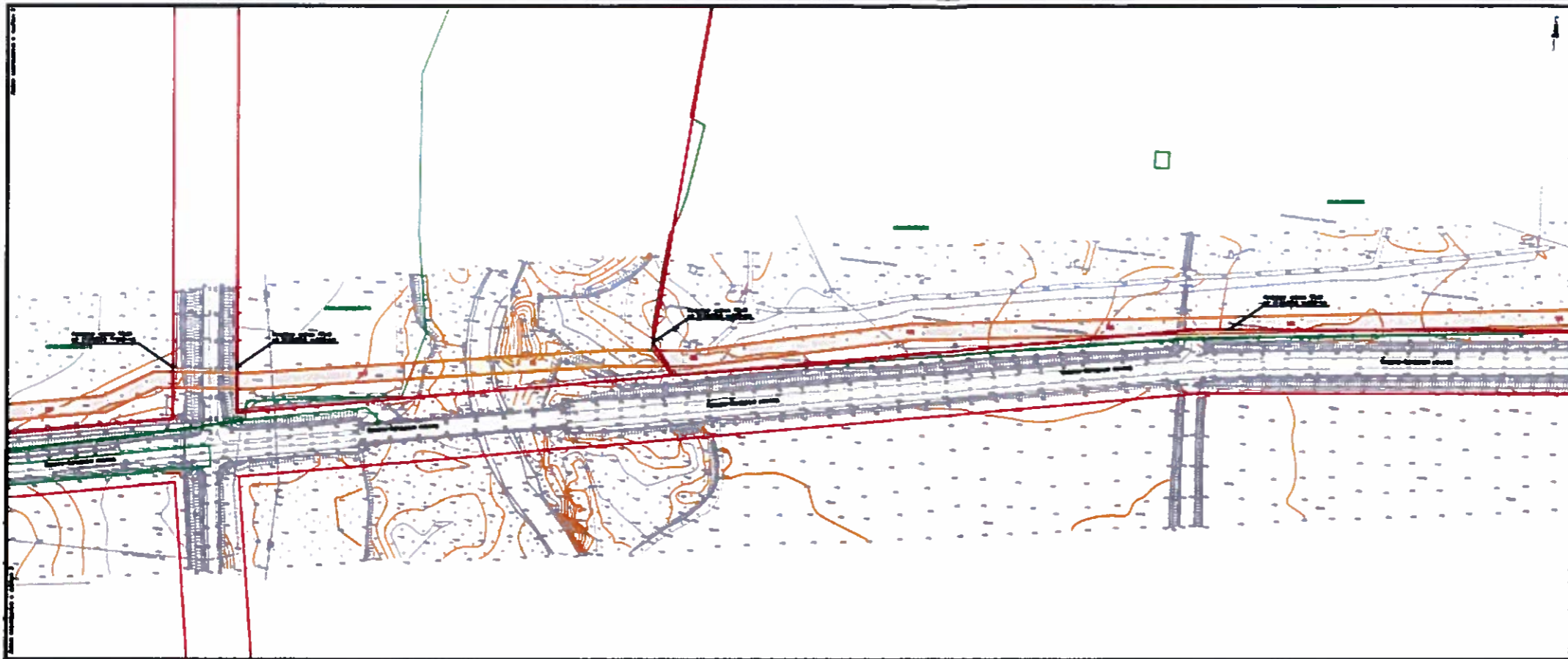

| | | | |
|----|----|----|-----|
| 1 | 2 | 3 | 4 |
| 5 | 6 | 7 | 8 |
| 9 | 10 | 11 | 12 |
| 13 | 14 | 15 | 16 |
| 17 | 18 | 19 | 20 |
| 21 | 22 | 23 | 24 |
| 25 | 26 | 27 | 28 |
| 29 | 30 | 31 | 32 |
| 33 | 34 | 35 | 36 |
| 37 | 38 | 39 | 40 |
| 41 | 42 | 43 | 44 |
| 45 | 46 | 47 | 48 |
| 49 | 50 | 51 | 52 |
| 53 | 54 | 55 | 56 |
| 57 | 58 | 59 | 60 |
| 61 | 62 | 63 | 64 |
| 65 | 66 | 67 | 68 |
| 69 | 70 | 71 | 72 |
| 73 | 74 | 75 | 76 |
| 77 | 78 | 79 | 80 |
| 81 | 82 | 83 | 84 |
| 85 | 86 | 87 | 88 |
| 89 | 90 | 91 | 92 |
| 93 | 94 | 95 | 96 |
| 97 | 98 | 99 | 100 |

Scale: 1:50,000

DATE: 2010/01/15

PROJECT: [Illegible]

DESIGNER: [Illegible]

CLIENT: [Illegible]

DRYTOP

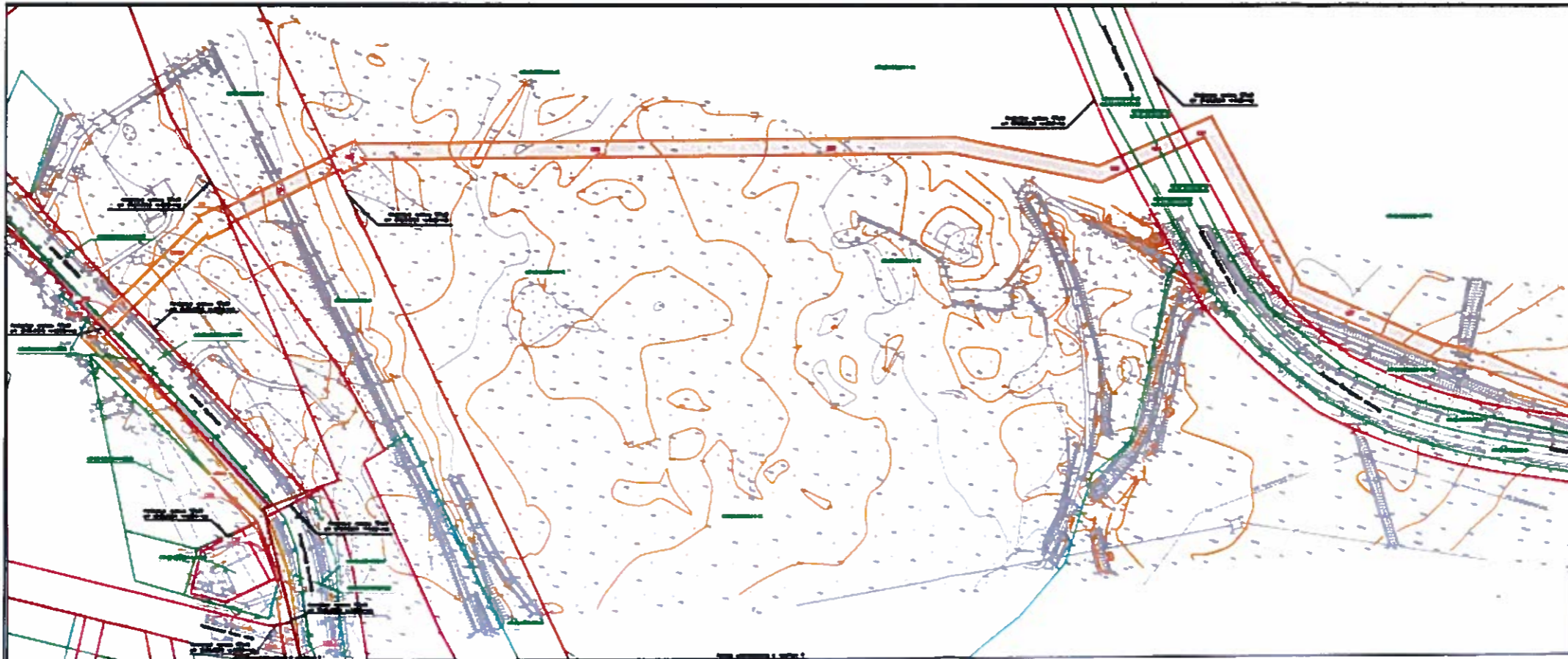

| | | | |
|----|----|----|-----|
| 1 | 2 | 3 | 4 |
| 5 | 6 | 7 | 8 |
| 9 | 10 | 11 | 12 |
| 13 | 14 | 15 | 16 |
| 17 | 18 | 19 | 20 |
| 21 | 22 | 23 | 24 |
| 25 | 26 | 27 | 28 |
| 29 | 30 | 31 | 32 |
| 33 | 34 | 35 | 36 |
| 37 | 38 | 39 | 40 |
| 41 | 42 | 43 | 44 |
| 45 | 46 | 47 | 48 |
| 49 | 50 | 51 | 52 |
| 53 | 54 | 55 | 56 |
| 57 | 58 | 59 | 60 |
| 61 | 62 | 63 | 64 |
| 65 | 66 | 67 | 68 |
| 69 | 70 | 71 | 72 |
| 73 | 74 | 75 | 76 |
| 77 | 78 | 79 | 80 |
| 81 | 82 | 83 | 84 |
| 85 | 86 | 87 | 88 |
| 89 | 90 | 91 | 92 |
| 93 | 94 | 95 | 96 |
| 97 | 98 | 99 | 100 |

Scale: 1:50,000

DATE: 2010/01/15

PROJECT: [Illegible]

DESIGNER: [Illegible]

CLIENT: [Illegible]

DRYTOP

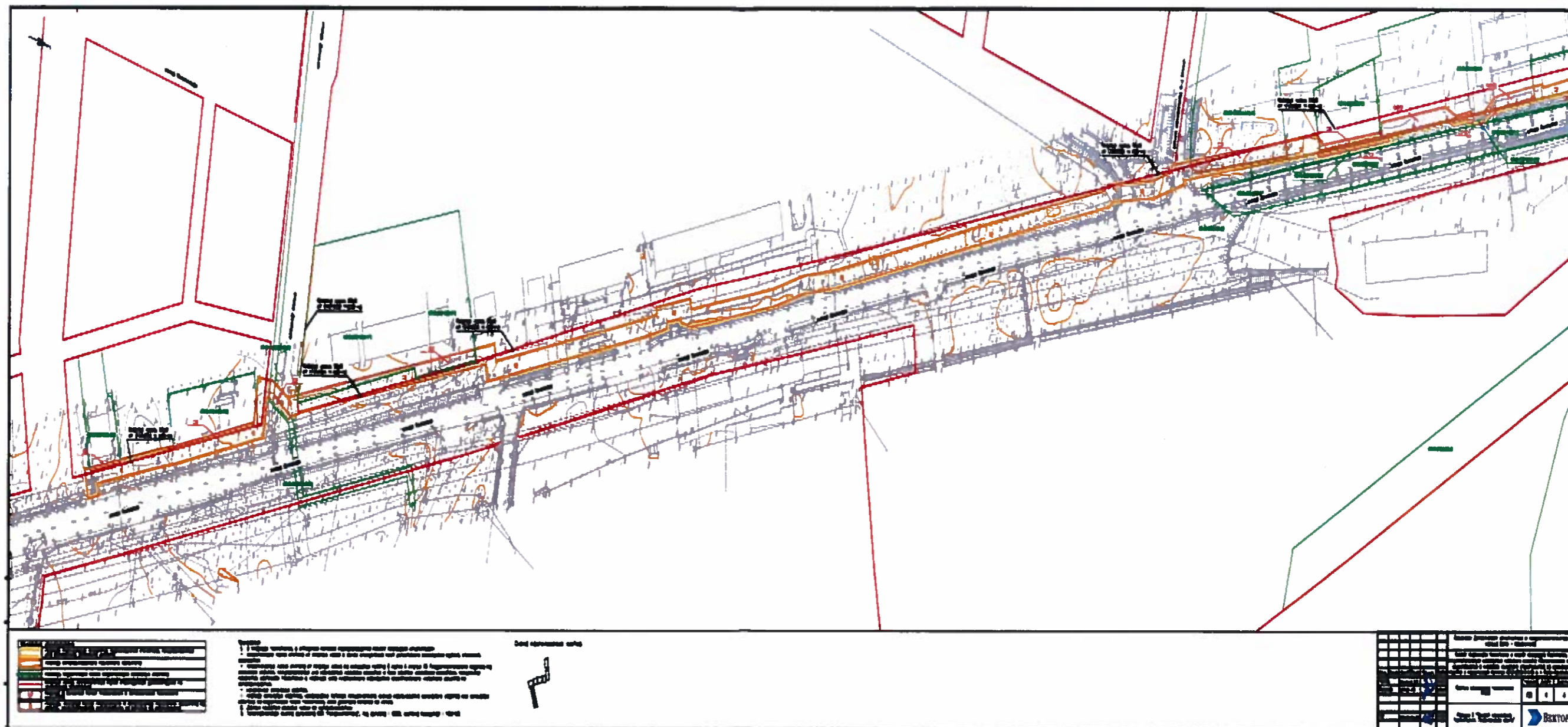

Приложение № 2
УТВЕРЖДЕН
постановлением администрации
города Южно-Сахалинска
от 21.08.2023 № 2412-па

**ПРОЕКТ МЕЖЕВАНИЯ ТЕРРИТОРИИ, ПРЕДУСМАТРИВАЮЩИЙ
РАЗМЕЩЕНИЕ ЛИНЕЙНОГО ОБЪЕКТА «МАГИСТРАЛЬНЫЕ СЕТИ
ВОДОСНАБЖЕНИЯ К ПЛОЩАДКЕ ЖИЛИЩНОГО СТРОИТЕЛЬСТВА НА
ЗЕМЕЛЬНОМ УЧАСТКЕ С КАДАСТРОВЫМ НОМЕРОМ 65:02:0000039:4153 В
Г. ЮЖНО-САХАЛИНСКЕ»**

РАЗДЕЛ 2
«ПРОЕКТ МЕЖЕВАНИЯ ТЕРРИТОРИИ. ТЕКСТОВАЯ ЧАСТЬ»

ОГЛАВЛЕНИЕ

| | | |
|---|---|----|
| 1 | Перечень образуемых земельных участков | 7 |
| 2 | Перечень координат характерных точек образуемых земельных участков | 12 |
| 3 | Сведения о границах территории, применительно к которой осуществляется подготовка проекта межевания, содержащие перечень координат характерных точек таких границ в системе координат, используемой для ведения Единого государственного реестра недвижимости | 13 |
| 4 | Вид разрешенного использования образуемых земельных участков, предназначенных для размещения линейных объектов и объектов капитального строительства, проектируемых в составе линейного объекта, а также существующих земельных участков, занятых линейными объектами и объектами капитального строительства, входящими в состав линейных объектов, в соответствии с проектом планировки территории | 15 |

1. ПЕРЕЧЕНЬ ОБРАЗУЕМЫХ ЗЕМЕЛЬНЫХ УЧАСТКОВ

Образование земельных участков данным проектом межевания территории не предусмотрено.

В границах территории, в отношении которой осуществляется подготовка проекта межевания территории, отсутствуют образуемые земельные участки, в отношении которых предполагается резервирование и (или) изъятие для государственных или муниципальных нужд.

В соответствии с пп. 8 п. 4 статьи 23 Земельного кодекса Российской Федерации проектом межевания территории предусмотрено установление публичного сервитута в целях, предусмотренных статьей 39.37 настоящего Кодекса. В соответствии с п. 1 статьи 39.37 Земельного кодекса Российской Федерации публичный сервитут устанавливается для использования земельных участков и (или) земель, в том числе, в целях строительства водопроводных сетей.

Перечень кадастровых номеров существующих земельных участков, на которых линейный объект может быть размещен на условиях публичного сервитута, представлен в таблице 1.

Таблица 1. Перечень кадастровых номеров существующих земельных участков, на которых линейный объект может быть размещен на условиях сервитута, публичного сервитута, их адреса или описание местоположения, перечень и адреса, расположенных на таких земельных участках объектов недвижимого имущества (при наличии сведений о них в Едином государственном реестре недвижимости)

| № | Условный номер | Кадастровые номера существующих земельных участков (кадастровых кварталов), на которые линейный объект может быть размещен на условиях сервитута, публичного сервитута | Адрес/ местоположение | Площадь, м ² | Перечень объектов недвижимого имущества |
|----|----------------|--|---|-------------------------|---|
| 1 | С 14 | 65:01:0000000:3274 | Сахалинская область, г. Южно-Сахалинск | 19002 | - |
| 2 | С 7 | 65:01:0305002 (неразграниченные земли) | | 507 | - |
| 3 | С 6 | 65:01:0000000 (неразграниченные земли) | | 986 | - |
| 4 | С 9(2) | 65:01:0308001:336 | | 2055 | - |
| | С 9(1) | 65:01:0308001:336 | | 8 | - |
| 5 | С 21 | 65:01:0305002:1 | Сахалинская область, г. Южно-Сахалинск | 6366 | 65:01:0305002:120 |
| 6 | | | | | 65:01:0305002:118 |
| 7 | | | | | 65:01:0305002:117 |
| 8 | | | | | 65:01:0305002:116 |
| 9 | | | | | 65:01:0305002:115 |
| 10 | С 5 | 65:01:0000000 (неразграниченные земли) | Сахалинская область, г. Южно-Сахалинск | 1544 | - |
| 11 | С 27 | 65:01:0000000:3273 | | 6356 | - |
| 12 | С 26 | 65:00:0000000:12 (65:01:0306001:2; 65:01:0305001:2) | Сахалинская область, г. Южно-Сахалинск, северо-западная часть города | 241 | - |
| 13 | С 25 | 65:02:0000044:41 | Сахалинская область, г. Южно-Сахалинск участок № 15 | 5134 | - |
| 14 | С 24 | 65:01:0306001:3 | Сахалинская область, г. Южно-Сахалинск, ж/д Южно-Сахалинск - Новая Деревня, от км 4 ПК4+98 до км 5 ПК6+52 | 704 | - |
| 15 | С 4 | 65:01:0306001 (неразграниченные земли) | Сахалинская область, г. Южно-Сахалинск | 28 | - |

| № | Условный номер | Кадастровые номера существующих земельных участков (кадастровых кварталов), на которые линейный объект может быть размещен на условиях сервитута, публичного сервитута | Адрес/ местоположение | Площадь, м ² | Перечень объектов недвижимого имущества |
|----|----------------|--|--|-------------------------|---|
| 16 | С 8(1) | 65:02:0000044 (неразграниченные земли) | Сахалинская область, г Южно-Сахалинск, с Дальнее | 2008 | - |
| 17 | С 8(2) | | | 897 | |
| 18 | С 23 | 65:02:0000044:2599 | Сахалинская область, г Южно-Сахалинск, с Дальнее | 189 | - |
| 19 | С 22(2) | 65:02:0000044:3326 | Сахалинская область, г Южно-Сахалинск, с. Дальнее | 72 | - |
| 20 | С 22(1) | | | 10 | |
| 21 | С 20 | 65:02:0000044:3801 | Сахалинская область, городской округ "Город Южно-Сахалинск", с Дальнее, пер Алых роз | 65 | - |
| 22 | С 19 | 65:02:0000044:3802 | Сахалинская область, городской округ "Город Южно-Сахалинск", с. Дальнее, пер. Алых роз | 95 | - |
| 23 | С 3 | 65:01:0204002 (неразграниченные земли) | Сахалинская область, г Южно-Сахалинск | 270 | - |
| | С 2 | 65:01:0000000 (неразграниченные земли) | | 9087 | - |
| 24 | С 18(2) | 65:01:0204002:9 | Сахалинская область, г Южно-Сахалинск, ш. Холмское, д. 2-а | 282 | - |
| | С 18(1) | | | 536 | |
| 25 | С 17(2) | 65:01:0204002:122 | Сахалинская область, г Южно-Сахалинск | 177 | - |
| 26 | С 17(1) | | | 146 | |

| № | Условный номер | Кадастровые номера существующих земельных участков (кадастровых кварталов), на которые линейный объект может быть размещен на условиях сервитута, публичного сервитута | Адрес/ местоположение | Площадь, м ² | Перечень объектов недвижимого имущества |
|----|----------------|--|--|-------------------------|---|
| 27 | С 16 | 65:01:0204002:51 | Сахалинская обл, г Южно-Сахалинск, с Дальнее, южнее производственной базы по ул. Холмская, 2 А | 152 | - |
| 28 | С 15 | 65:02:0000044:2248 | Сахалинская область, г Южно-Сахалинск, с Дальнее, южнее производственной базы по ул. Холмская, 2 А | 701 | - |
| 29 | С 13 | 65:01:0204001:4 71 | Сахалинская область, городской округ "Город Южно-Сахалинск", г Южно-Сахалинск, ул Донская, земельный участок 4 | 744 | - |
| 30 | С 12 | 65:01:0000000:2 090 | г. Южно-Сахалинск, от точки врезки по ул. Донская, вдоль ул. Донская, ул. Холмская до земельного участка ООО | 111 | - |

| № | Условный номер | Кадастровые номера существующих земельных участков (кадастровых кварталов), на которые линейный объект может быть размещен на условиях сервитута, публичного сервитута | Адрес/ местоположение | Площадь, м ² | Перечень объектов недвижимого имущества |
|--------------|----------------|--|---|-------------------------|--|
| | | | "Армсахстрой" расположенно о северо- восточнее пересечения северной объездной автодороги и ул. Холмская (участок №4) | | |
| 31 | С 1 | 65:01:0204001 (неразграничен ые земли) | Сахалинская область, г. Южно- Сахалинск | 1795 | - |
| | С 11 | 65:01:0204001:2 81 | Сахалинская область, г Южно- Сахалинск, ул. Холмская, 6 | 165 | - |
| 32 | С 10 | 65:01:0204001:4 36 | Сахалинская обл., г. Южно- Сахалинск, ул. Холмская | 50 | 65:01:0204001:2 32 Нежилое здание 65:01:0204001:2 98 Нежилое здание |
| ИТОГО | | | - | 60483 | - |

Координаты характерных точек планируемого сервитута представлены в таблице 2.

Таблица 2. Перечень координат характерных точек планируемого сервитута

| № | МСК-65 | | № | МСК-65 | | № | МСК-65 | |
|----|-----------|------------|----|-----------|------------|-----|-----------|------------|
| | X | Y | | X | Y | | X | Y |
| 1 | 688213,00 | 1298052,64 | 49 | 689478,14 | 1297408,07 | 97 | 691341,05 | 1299331,68 |
| 2 | 688221,90 | 1298048,07 | 50 | 689495,56 | 1297399,45 | 98 | 691342,96 | 1299338,43 |
| 3 | 688218,80 | 1298042,12 | 51 | 689517,61 | 1297388,53 | 99 | 691343,51 | 1299345,82 |
| 4 | 688272,80 | 1298015,23 | 52 | 689544,85 | 1297367,51 | 100 | 691344,94 | 1299425,83 |
| 5 | 688285,36 | 1298009,60 | 53 | 689592,46 | 1297293,91 | 101 | 691382,46 | 1299471,24 |
| 6 | 688358,44 | 1297971,03 | 54 | 689623,16 | 1297235,93 | 102 | 691390,17 | 1299464,87 |
| 7 | 688354,62 | 1297948,30 | 55 | 689702,59 | 1297278,88 | 103 | 691354,87 | 1299422,15 |
| 8 | 688356,34 | 1297947,97 | 56 | 689700,98 | 1297280,38 | 104 | 691353,51 | 1299345,35 |
| 9 | 688376,46 | 1297954,47 | 57 | 689711,20 | 1297291,36 | 105 | 691352,85 | 1299336,68 |
| 10 | 688387,50 | 1297946,72 | 58 | 689713,04 | 1297289,65 | 106 | 691350,39 | 1299327,96 |
| 11 | 688445,22 | 1297918,09 | 59 | 689766,12 | 1297346,36 | 107 | 691346,18 | 1299319,91 |
| 12 | 688466,05 | 1297907,78 | 60 | 689764,25 | 1297348,02 | 108 | 691340,41 | 1299312,90 |
| 13 | 688542,90 | 1297869,78 | 61 | 689774,25 | 1297359,20 | 109 | 691333,31 | 1299307,21 |
| 14 | 688547,23 | 1297878,63 | 62 | 689776,01 | 1297357,63 | 110 | 691325,38 | 1299303,29 |
| 15 | 688683,02 | 1297809,14 | 63 | 689887,13 | 1297707,51 | 111 | 691317,40 | 1299300,36 |
| 16 | 688698,56 | 1297800,07 | 64 | 689896,78 | 1297801,32 | 112 | 691307,66 | 1299297,16 |
| 17 | 688697,60 | 1297796,39 | 65 | 689942,48 | 1297854,88 | 113 | 691301,22 | 1299295,11 |
| 18 | 688709,10 | 1297790,73 | 66 | 689863,20 | 1297934,38 | 114 | 691294,70 | 1299292,73 |
| 19 | 688710,18 | 1297792,85 | 67 | 689852,30 | 1298033,86 | 115 | 691283,96 | 1299230,10 |
| 20 | 688719,46 | 1297792,31 | 68 | 689854,75 | 1298063,58 | 116 | 691195,57 | 1299165,91 |
| 21 | 688790,54 | 1297757,90 | 69 | 689848,50 | 1298129,03 | 117 | 691175,63 | 1299169,74 |
| 22 | 688814,83 | 1297742,58 | 70 | 689871,28 | 1298236,19 | 118 | 691163,04 | 1299160,60 |
| 23 | 688842,64 | 1297730,62 | 71 | 689890,16 | 1298265,89 | 119 | 691160,52 | 1299140,46 |
| 24 | 688966,03 | 1297665,32 | 72 | 689896,33 | 1298323,03 | 120 | 691085,31 | 1299085,85 |
| 25 | 689013,83 | 1297640,38 | 73 | 689938,51 | 1298548,83 | 121 | 691068,25 | 1299071,94 |
| 26 | 689071,06 | 1297610,91 | 74 | 689943,85 | 1298595,93 | 122 | 690853,39 | 1299086,59 |
| 27 | 689073,05 | 1297607,10 | 75 | 689976,63 | 1298728,58 | 123 | 690854,08 | 1299096,57 |
| 28 | 689110,05 | 1297593,16 | 76 | 690043,64 | 1299197,20 | 124 | 691064,99 | 1299082,18 |
| 29 | 689133,39 | 1297577,98 | 77 | 690047,02 | 1299224,72 | 125 | 691079,21 | 1299093,77 |
| 30 | 689132,43 | 1297575,65 | 78 | 690071,55 | 1299453,76 | 126 | 691151,13 | 1299146,00 |
| 31 | 689185,93 | 1297551,16 | 79 | 690188,93 | 1299439,89 | 127 | 691153,66 | 1299166,15 |
| 32 | 689211,43 | 1297539,49 | 80 | 690282,20 | 1299424,09 | 128 | 691173,26 | 1299180,38 |
| 33 | 689243,34 | 1297524,99 | 81 | 690352,78 | 1299410,53 | 129 | 691193,20 | 1299176,55 |
| 34 | 689245,97 | 1297523,50 | 82 | 690381,48 | 1299410,38 | 130 | 691274,80 | 1299235,80 |
| 35 | 689246,24 | 1297523,41 | 83 | 690550,02 | 1299395,47 | 131 | 691283,73 | 1299287,95 |
| 36 | 689248,95 | 1297524,74 | 84 | 691137,27 | 1299317,88 | 132 | 691192,73 | 1299298,54 |
| 37 | 689308,33 | 1297497,18 | 85 | 691151,53 | 1299297,97 | 133 | 691176,23 | 1299284,58 |
| 38 | 689307,30 | 1297494,93 | 86 | 691173,16 | 1299295,08 | 134 | 691145,92 | 1299288,63 |
| 39 | 689357,77 | 1297470,04 | 87 | 691189,58 | 1299308,97 | 135 | 691131,66 | 1299308,54 |
| 40 | 689364,26 | 1297471,13 | 88 | 691285,43 | 1299297,82 | 136 | 690548,92 | 1299385,52 |
| 41 | 689377,28 | 1297464,46 | 89 | 691285,82 | 1299300,13 | 137 | 690381,02 | 1299400,38 |
| 42 | 689382,11 | 1297464,22 | 90 | 691297,98 | 1299304,57 | 138 | 690351,80 | 1299400,54 |
| 43 | 689391,55 | 1297459,56 | 91 | 691304,59 | 1299306,67 | 139 | 690280,42 | 1299414,25 |
| 44 | 689400,04 | 1297449,47 | 92 | 691314,12 | 1299309,81 | 140 | 690187,51 | 1299429,99 |
| 45 | 689401,72 | 1297448,69 | 93 | 691321,43 | 1299312,49 | 141 | 690080,42 | 1299442,64 |
| 46 | 689464,11 | 1297417,91 | 94 | 691327,90 | 1299315,69 | 142 | 690058,54 | 1299238,36 |
| 47 | 689464,05 | 1297414,79 | 95 | 691333,35 | 1299320,06 | 143 | 690056,96 | 1299223,58 |
| 48 | 689472,12 | 1297409,90 | 96 | 691337,80 | 1299325,47 | 144 | 690053,56 | 1299195,88 |

| № | MCK-65 | |
|-----|-----------|------------|
| | X | Y |
| 145 | 689986,46 | 1298726,66 |
| 146 | 689953,71 | 1298594,15 |
| 147 | 689948,40 | 1298547,35 |
| 148 | 689906,23 | 1298321,57 |
| 149 | 689899,85 | 1298262,50 |
| 150 | 689880,68 | 1298232,35 |
| 151 | 689858,60 | 1298128,45 |
| 152 | 689864,79 | 1298063,65 |
| 153 | 689862,35 | 1298033,99 |
| 154 | 689872,76 | 1297938,96 |
| 155 | 689956,08 | 1297855,41 |
| 156 | 689906,41 | 1297797,20 |
| 157 | 689896,97 | 1297705,46 |
| 158 | 689784,52 | 1297351,38 |
| 159 | 689783,83 | 1297350,64 |
| 160 | 689785,43 | 1297349,20 |
| 161 | 689775,43 | 1297338,02 |
| 162 | 689773,57 | 1297339,69 |
| 163 | 689720,36 | 1297282,83 |
| 164 | 689722,18 | 1297281,14 |
| 165 | 689711,96 | 1297270,16 |
| 166 | 689710,11 | 1297271,88 |
| 167 | 689709,55 | 1297271,28 |
| 168 | 689619,01 | 1297222,40 |
| 169 | 689583,90 | 1297288,73 |
| 170 | 689535,75 | 1297363,16 |
| 171 | 689512,36 | 1297381,21 |

| № | MCK-65 | |
|-----|-----------|------------|
| | X | Y |
| 172 | 689504,23 | 1297387,90 |
| 173 | 689501,39 | 1297389,64 |
| 174 | 689499,46 | 1297386,36 |
| 175 | 689473,95 | 1297398,98 |
| 176 | 689467,59 | 1297402,57 |
| 177 | 689460,33 | 1297408,62 |
| 178 | 689461,66 | 1297411,32 |
| 179 | 689436,08 | 1297425,09 |
| 180 | 689435,24 | 1297423,42 |
| 181 | 689428,90 | 1297426,62 |
| 182 | 689399,79 | 1297441,17 |
| 183 | 689394,73 | 1297444,05 |
| 184 | 689388,33 | 1297454,46 |
| 185 | 689380,57 | 1297458,28 |
| 186 | 689375,70 | 1297458,53 |
| 187 | 689363,62 | 1297464,72 |
| 188 | 689352,74 | 1297462,84 |
| 189 | 689298,08 | 1297489,20 |
| 190 | 689300,39 | 1297494,25 |
| 191 | 689250,21 | 1297517,54 |
| 192 | 689242,92 | 1297513,86 |
| 193 | 689215,57 | 1297526,59 |
| 194 | 689119,53 | 1297570,56 |
| 195 | 689120,99 | 1297574,12 |
| 196 | 689105,50 | 1297584,19 |
| 197 | 689065,95 | 1297599,09 |
| 198 | 689063,66 | 1297603,47 |

| № | MCK-65 | |
|-----|-----------|------------|
| | X | Y |
| 199 | 689009,20 | 1297631,52 |
| 200 | 688961,38 | 1297656,47 |
| 201 | 688838,14 | 1297721,69 |
| 202 | 688810,16 | 1297733,70 |
| 203 | 688785,68 | 1297749,14 |
| 204 | 688716,89 | 1297782,44 |
| 205 | 688716,15 | 1297782,49 |
| 206 | 688713,58 | 1297777,38 |
| 207 | 688685,88 | 1297791,01 |
| 208 | 688686,98 | 1297795,25 |
| 209 | 688678,22 | 1297800,37 |
| 210 | 688551,74 | 1297865,09 |
| 211 | 688547,41 | 1297856,25 |
| 212 | 688517,19 | 1297871,31 |
| 213 | 688461,62 | 1297898,82 |
| 214 | 688440,80 | 1297909,12 |
| 215 | 688413,99 | 1297922,44 |
| 216 | 688378,39 | 1297940,09 |
| 217 | 688372,84 | 1297942,79 |
| 218 | 688356,98 | 1297937,67 |
| 219 | 688343,13 | 1297940,30 |
| 220 | 688347,39 | 1297965,56 |
| 221 | 688280,98 | 1298000,60 |
| 222 | 688268,52 | 1298006,19 |
| 223 | 688205,23 | 1298037,71 |
| 224 | 688213,00 | 1298052,64 |
| 1 | 688213,00 | 1298052,6 |

2. ПЕРЕЧЕНЬ КООРДИНАТ ХАРАКТЕРНЫХ ТОЧЕК ОБРАЗУЕМЫХ ЗЕМЕЛЬНЫХ УЧАСТКОВ

Образование земельных участков проектом межевания территории не предусмотрено.

3. СВЕДЕНИЯ О ГРАНИЦАХ ТЕРРИТОРИИ, ПРИМЕНИТЕЛЬНО К КОТОРОЙ ОСУЩЕСТВЛЯЕТСЯ ПОДГОТОВКА ПРОЕКТА МЕЖЕВАНИЯ, СОДЕРЖАЩИЕ ПЕРЕЧЕНЬ КООРДИНАТ ХАРАКТЕРНЫХ ТОЧЕК ТАКИХ ГРАНИЦ В СИСТЕМЕ КООРДИНАТ, ИСПОЛЬЗУЕМОЙ ДЛЯ ВЕДЕНИЯ ЕДИНОГО ГОСУДАРСТВЕННОГО РЕЕСТРА НЕДВИЖИМОСТИ

Проект межевания территории подготовлен в целях установления публичного сервитута, в соответствии с п. 1 статьи 39.37 Земельного кодекса Российской Федерации.

Перечень координат характерных точек границ территории, применительно к которой осуществляется подготовка проекта межевания представлен в таблице 3.

Таблица 3. Перечень координат характерных точек границ территории, применительно к которой осуществляется подготовка проекта межевания

| № | MCK-65 | |
|----|-----------|------------|
| | X | Y |
| 1 | 688213,00 | 1298052,64 |
| 2 | 688221,90 | 1298048,07 |
| 3 | 688218,80 | 1298042,12 |
| 4 | 688272,80 | 1298015,23 |
| 5 | 688285,36 | 1298009,60 |
| 6 | 688358,44 | 1297971,03 |
| 7 | 688354,62 | 1297948,30 |
| 8 | 688356,34 | 1297947,97 |
| 9 | 688376,46 | 1297954,47 |
| 10 | 688387,50 | 1297946,72 |
| 11 | 688445,22 | 1297918,09 |
| 12 | 688466,05 | 1297907,78 |
| 13 | 688542,90 | 1297869,78 |
| 14 | 688547,23 | 1297878,63 |
| 15 | 688683,02 | 1297809,14 |
| 16 | 688698,56 | 1297800,07 |
| 17 | 688697,60 | 1297796,39 |
| 18 | 688709,10 | 1297790,73 |
| 19 | 688710,18 | 1297792,85 |
| 20 | 688719,46 | 1297792,31 |
| 21 | 688790,54 | 1297757,90 |
| 22 | 688814,83 | 1297742,58 |
| 23 | 688842,64 | 1297730,62 |
| 24 | 688966,03 | 1297665,32 |
| 25 | 689013,83 | 1297640,38 |
| 26 | 689071,06 | 1297610,91 |
| 27 | 689073,05 | 1297607,10 |
| 28 | 689110,05 | 1297593,16 |
| 29 | 689133,39 | 1297577,98 |
| 30 | 689132,43 | 1297575,65 |
| 31 | 689185,93 | 1297551,16 |
| 32 | 689211,43 | 1297539,49 |
| 33 | 689243,34 | 1297524,99 |
| 34 | 689245,97 | 1297523,50 |
| 35 | 689246,24 | 1297523,41 |
| 36 | 689248,95 | 1297524,74 |
| 37 | 689308,33 | 1297497,18 |
| 38 | 689307,30 | 1297494,93 |
| 39 | 689357,77 | 1297470,04 |
| 40 | 689364,26 | 1297471,13 |
| 41 | 689377,28 | 1297464,46 |
| 42 | 689382,11 | 1297464,22 |
| 43 | 689391,55 | 1297459,56 |
| 44 | 689400,04 | 1297449,47 |
| 45 | 689401,72 | 1297448,69 |
| 46 | 689464,11 | 1297417,91 |
| 47 | 689464,05 | 1297414,79 |
| 48 | 689472,12 | 1297409,90 |
| 49 | 689478,14 | 1297408,07 |
| 50 | 689495,56 | 1297399,45 |
| 51 | 689517,61 | 1297388,53 |

| № | MCK-65 | |
|-----|-----------|------------|
| | X | Y |
| 52 | 689544,85 | 1297367,51 |
| 53 | 689592,46 | 1297293,91 |
| 54 | 689623,16 | 1297235,93 |
| 55 | 689702,59 | 1297278,88 |
| 56 | 689700,98 | 1297280,38 |
| 57 | 689711,20 | 1297291,36 |
| 58 | 689713,04 | 1297289,65 |
| 59 | 689766,12 | 1297346,36 |
| 60 | 689764,25 | 1297348,02 |
| 61 | 689774,25 | 1297359,20 |
| 62 | 689776,01 | 1297357,63 |
| 63 | 689887,13 | 1297707,51 |
| 64 | 689896,78 | 1297801,32 |
| 65 | 689942,48 | 1297854,88 |
| 66 | 689863,20 | 1297934,38 |
| 67 | 689852,30 | 1298033,86 |
| 68 | 689854,75 | 1298063,58 |
| 69 | 689848,50 | 1298129,03 |
| 70 | 689871,28 | 1298236,19 |
| 71 | 689890,16 | 1298265,89 |
| 72 | 689896,33 | 1298323,03 |
| 73 | 689938,51 | 1298548,83 |
| 74 | 689943,85 | 1298595,93 |
| 75 | 689976,63 | 1298728,58 |
| 76 | 690043,64 | 1299197,20 |
| 77 | 690047,02 | 1299224,72 |
| 78 | 690071,55 | 1299453,76 |
| 79 | 690188,93 | 1299439,89 |
| 80 | 690282,20 | 1299424,09 |
| 81 | 690352,78 | 1299410,53 |
| 82 | 690381,48 | 1299410,38 |
| 83 | 690550,02 | 1299395,47 |
| 84 | 691137,27 | 1299317,88 |
| 85 | 691151,53 | 1299297,97 |
| 86 | 691173,16 | 1299295,08 |
| 87 | 691189,58 | 1299308,97 |
| 88 | 691285,43 | 1299297,82 |
| 89 | 691285,82 | 1299300,13 |
| 90 | 691297,98 | 1299304,57 |
| 91 | 691304,59 | 1299306,67 |
| 92 | 691314,12 | 1299309,81 |
| 93 | 691321,43 | 1299312,49 |
| 94 | 691327,90 | 1299315,69 |
| 95 | 691333,35 | 1299320,06 |
| 96 | 691337,80 | 1299325,47 |
| 97 | 691341,05 | 1299331,68 |
| 98 | 691342,96 | 1299338,43 |
| 99 | 691343,51 | 1299345,82 |
| 100 | 691344,94 | 1299425,83 |
| 101 | 691382,46 | 1299471,24 |
| 102 | 691390,17 | 1299464,87 |

| № | MCK-65 | |
|-----|-----------|------------|
| | X | Y |
| 103 | 691354,87 | 1299422,15 |
| 104 | 691353,51 | 1299345,35 |
| 105 | 691352,85 | 1299336,68 |
| 106 | 691350,39 | 1299327,96 |
| 107 | 691346,18 | 1299319,91 |
| 108 | 691340,41 | 1299312,90 |
| 109 | 691333,31 | 1299307,21 |
| 110 | 691325,38 | 1299303,29 |
| 111 | 691317,40 | 1299300,36 |
| 112 | 691307,66 | 1299297,16 |
| 113 | 691301,22 | 1299295,11 |
| 114 | 691294,70 | 1299292,73 |
| 115 | 691283,96 | 1299230,10 |
| 116 | 691195,57 | 1299165,91 |
| 117 | 691175,63 | 1299169,74 |
| 118 | 691163,04 | 1299160,60 |
| 119 | 691160,52 | 1299140,46 |
| 120 | 691085,31 | 1299085,85 |
| 121 | 691068,25 | 1299071,94 |
| 122 | 690853,39 | 1299086,59 |
| 123 | 690854,08 | 1299096,57 |
| 124 | 691064,99 | 1299082,18 |
| 125 | 691079,21 | 1299093,77 |
| 126 | 691151,13 | 1299146,00 |
| 127 | 691153,66 | 1299166,15 |
| 128 | 691173,26 | 1299180,38 |
| 129 | 691193,20 | 1299176,55 |
| 130 | 691274,80 | 1299235,80 |
| 131 | 691283,73 | 1299287,95 |
| 132 | 691192,73 | 1299298,54 |
| 133 | 691176,23 | 1299284,58 |
| 134 | 691145,92 | 1299288,63 |
| 135 | 691131,66 | 1299308,54 |
| 136 | 690548,92 | 1299385,52 |
| 137 | 690381,02 | 1299400,38 |
| 138 | 690351,80 | 1299400,54 |
| 139 | 690280,42 | 1299414,25 |
| 140 | 690187,51 | 1299429,99 |
| 141 | 690080,42 | 1299442,64 |
| 142 | 690058,54 | 1299238,36 |
| 143 | 690056,96 | 1299223,58 |
| 144 | 690053,56 | 1299195,88 |
| 145 | 689986,46 | 1298726,66 |
| 146 | 689953,71 | 1298594,15 |
| 147 | 689948,40 | 1298547,35 |
| 148 | 689906,23 | 1298321,57 |
| 149 | 689899,85 | 1298262,50 |
| 150 | 689880,68 | 1298232,35 |
| 151 | 689858,60 | 1298128,45 |
| 152 | 689864,79 | 1298063,65 |
| 153 | 689862,35 | 1298033,99 |

| № | МСК-65 | | № | МСК-65 | | № | МСК-65 | |
|-----|-----------|------------|-----|-----------|------------|-----|-----------|------------|
| | X | Y | | X | Y | | X | Y |
| 154 | 689872,76 | 1297938,96 | 178 | 689461,66 | 1297411,32 | 202 | 688810,16 | 1297733,70 |
| 155 | 689956,08 | 1297855,41 | 179 | 689436,08 | 1297425,09 | 203 | 688785,68 | 1297749,14 |
| 156 | 689906,41 | 1297797,20 | 180 | 689435,24 | 1297423,42 | 204 | 688716,89 | 1297782,44 |
| 157 | 689896,97 | 1297705,46 | 181 | 689428,90 | 1297426,62 | 205 | 688716,15 | 1297782,49 |
| 158 | 689784,52 | 1297351,38 | 182 | 689399,79 | 1297441,17 | 206 | 688713,58 | 1297777,38 |
| 159 | 689783,83 | 1297350,64 | 183 | 689394,73 | 1297444,05 | 207 | 688685,88 | 1297791,01 |
| 160 | 689785,43 | 1297349,20 | 184 | 689388,33 | 1297454,46 | 208 | 688686,98 | 1297795,25 |
| 161 | 689775,43 | 1297338,02 | 185 | 689380,57 | 1297458,28 | 209 | 688678,22 | 1297800,37 |
| 162 | 689773,57 | 1297339,69 | 186 | 689375,70 | 1297458,53 | 210 | 688551,74 | 1297865,09 |
| 163 | 689720,36 | 1297282,83 | 187 | 689363,62 | 1297464,72 | 211 | 688547,41 | 1297856,25 |
| 164 | 689722,18 | 1297281,14 | 188 | 689352,74 | 1297462,84 | 212 | 688517,19 | 1297871,31 |
| 165 | 689711,96 | 1297270,16 | 189 | 689298,08 | 1297489,20 | 213 | 688461,62 | 1297898,82 |
| 166 | 689710,11 | 1297271,88 | 190 | 689300,39 | 1297494,25 | 214 | 688440,80 | 1297909,12 |
| 167 | 689709,55 | 1297271,28 | 191 | 689250,21 | 1297517,54 | 215 | 688413,99 | 1297922,44 |
| 168 | 689619,01 | 1297222,40 | 192 | 689242,92 | 1297513,86 | 216 | 688378,39 | 1297940,09 |
| 169 | 689583,90 | 1297288,73 | 193 | 689215,57 | 1297526,59 | 217 | 688372,84 | 1297942,79 |
| 170 | 689535,75 | 1297363,16 | 194 | 689119,53 | 1297570,56 | 218 | 688356,98 | 1297937,67 |
| 171 | 689512,36 | 1297381,21 | 195 | 689120,99 | 1297574,12 | 219 | 688343,13 | 1297940,30 |
| 172 | 689504,23 | 1297387,90 | 196 | 689105,50 | 1297584,19 | 220 | 688347,39 | 1297965,56 |
| 173 | 689501,39 | 1297389,64 | 197 | 689065,95 | 1297599,09 | 221 | 688280,98 | 1298000,60 |
| 174 | 689499,46 | 1297386,36 | 198 | 689063,66 | 1297603,47 | 222 | 688268,52 | 1298006,19 |
| 175 | 689473,95 | 1297398,98 | 199 | 689009,20 | 1297631,52 | 223 | 688205,23 | 1298037,71 |
| 176 | 689467,59 | 1297402,57 | 200 | 688961,38 | 1297656,47 | 224 | 688213,00 | 1298052,64 |
| 177 | 689460,33 | 1297408,62 | 201 | 688838,14 | 1297721,69 | 1 | 688213,00 | 1298052,64 |

4. ВИД РАЗРЕШЕННОГО ИСПОЛЬЗОВАНИЯ ОБРАЗУЕМЫХ ЗЕМЕЛЬНЫХ УЧАСТКОВ, ПРЕДНАЗНАЧЕННЫХ ДЛЯ РАЗМЕЩЕНИЯ ЛИНЕЙНЫХ ОБЪЕКТОВ И ОБЪЕКТОВ КАПИТАЛЬНОГО СТРОИТЕЛЬСТВА, ПРОЕКТИРУЕМЫХ В СОСТАВЕ ЛИНЕЙНОГО ОБЪЕКТА, А ТАКЖЕ СУЩЕСТВУЮЩИХ ЗЕМЕЛЬНЫХ УЧАСТКОВ, ЗАНЯТЫХ ЛИНЕЙНЫМИ ОБЪЕКТАМИ И ОБЪЕКТАМИ КАПИТАЛЬНОГО СТРОИТЕЛЬСТВА, ВХОДЯЩИМИ В СОСТАВ ЛИНЕЙНЫХ ОБЪЕКТОВ, В СООТВЕТСТВИИ С ПРОЕКТОМ ПЛАНИРОВКИ ТЕРРИТОРИИ

Образование земельных участков проектом межевания территории не предусмотрено.

Существующие земельные участки, занятые линейными объектами и объектами капитального строительства, входящими в состав планируемого линейного объектов, в соответствии с проектом планировки территории отсутствуют.