ВНЕСЕНИЕ ИЗМЕНЕНИЙ В ГЕНЕРАЛЬНЫЙ ПЛАН ГОРОДСКОГО ОКРУГА "ГОРОД ЮЖНО-САХАЛИНСК "
В ЧАСТИ УСТАНОВЛЕНИЯ (ИЗМЕНЕНИЯ) ФУНКЦИОНАЛЬНЫХ ЗОН

Приложение 1
к решению Городской Думы города Южно-Сахалинска
от 30.01.2019 № 1398/72-19-5

КАРТА ГРАНИЦ НАСЕЛЁННЫХ ПУНКТОВ
М1:25 000

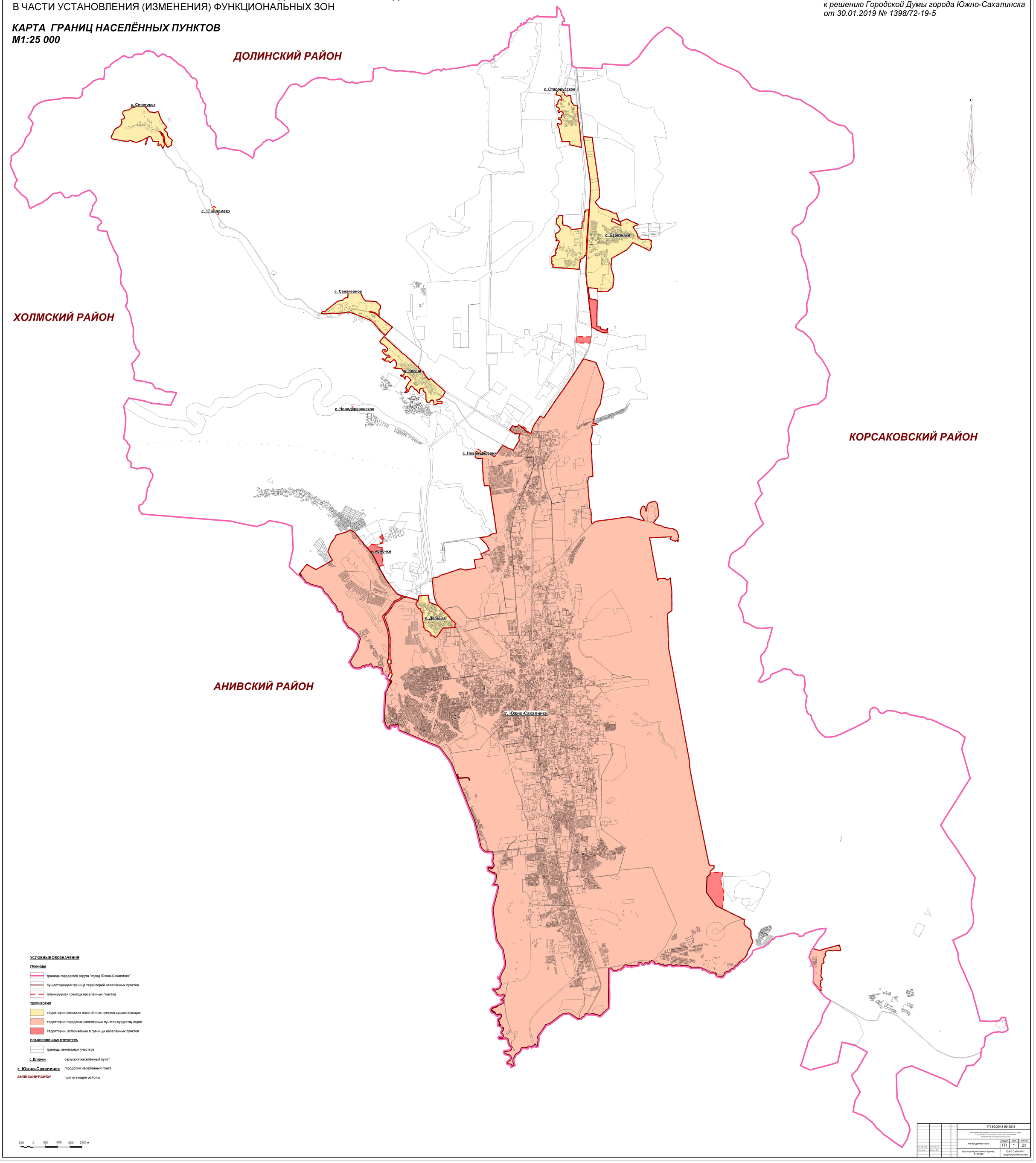

УСЛОВНЫЕ ОБОЗНАЧЕНИЯ

ГРАНИЦЫ

- граница городского округа "город Южно-Сахалинск"
- существующая граница территорий населённых пунктов
- планируемая граница населённых пунктов

ТЕРРИТОРИИ

- территории сельских населённых пунктов существующие
- территории городских населённых пунктов существующие
- территории, включаемые в границы населённых пунктов

ПЛАНИРОВОЧНАЯ СТРУКТУРА

- границы земельных участков

с.Ключи сельский населённый пункт

г. Южно-Сахалинск городской населённый пункт

АНИВСКИЙ РАЙОН прилегающие районы

500 0 500 1000 1500 2000 м

					ГП-69/2018-90-2018		
					Внесение изменений в Генеральный план городского округа "Город Южно-Сахалинск" в части установления (изменения) функциональ ных зон		
				Утверждаемая часть		Стадия	Лист	Листов
Нач.отд.РГД	Алексеев С.С.					ГП	1	23
Спец.град.	Вильков Е.С.			Карта границ населённых пунктов, М1:25 000		ОАО СибНИИ градостроительства		