ВНЕСЕНИЕ ИЗМЕНЕНИЙ В ГЕНЕРАЛЬНЫЙ ПЛАН ГОРОДСКОГО ОКРУГА "ГОРОД ЮЖНО-САХАЛИНСК " В ЧАСТИ УСТАНОВЛЕНИЯ (ИЗМЕНЕНИЯ) ФУНКЦИОНАЛЬНЫХ ЗОН

Приложение 2
к решению Городской Думы города Южно-Сахалинска
от 30.01.2019 № 1398/72-19-5

КАРТА ФУНКЦИОНАЛЬНОГО ЗОНИРОВАНИЯ ТЕРРИТОРИИ ГОРОДСКОГО ОКРУГА "ГОРОД ЮЖНО-САХАЛИНСК" М1:25 000

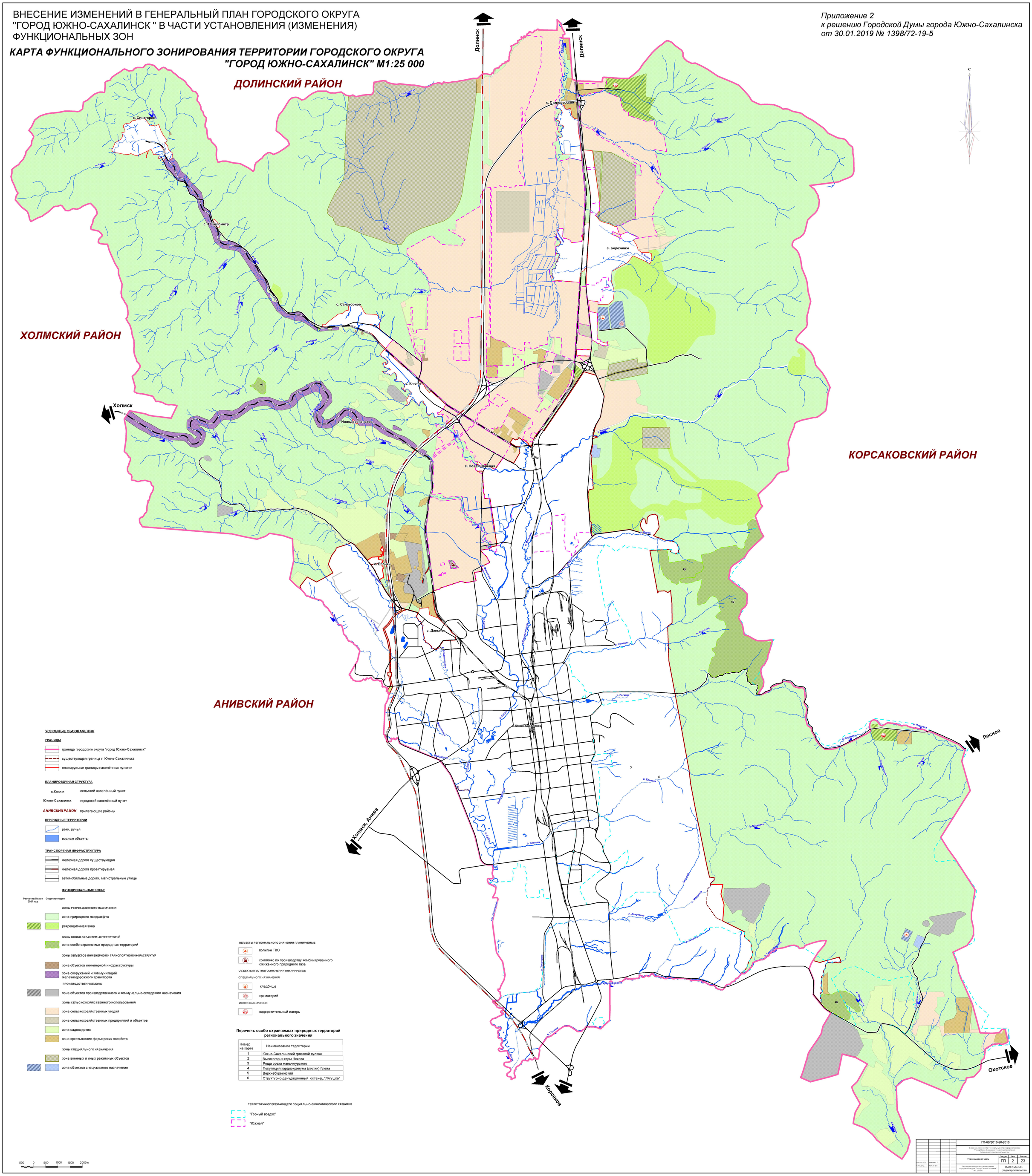

Перечень особо охраняемых природных территорий регионального значения

Номер на карте	Наименование территории
1	Южно-Сахалинский грязевой вулкан
2	Высокогорья горы Чехова
3	Роща ореха маньчжурского
4	Популяция кардиокринума (лилии) Глена
5	Верхнебуреинский
6	Структурно-денудационный останец "Лягушка"

					ГП-69/2018-90-2018		
					Внесение изменений в Генеральный план городского округа "Город Южно-Сахалинск" в части установления (изменения) функциональных зон		
Нач.отд.РГД	Алексеев С.С.				Утверждаемая часть	Стадия	Лист	Листов
Стар.инж.	Нельков В.Г.					ГП	2	23
					Карта функционального зонирования городского округа "Город Южно-Сахалинск" М1:25 000	ОАО СибНИИ градостроительства		