ВНЕСЕНИЕ ИЗМЕНЕНИЙ В ГЕНЕРАЛЬНЫЙ ПЛАН ГОРОДСКОГО ОКРУГА "ГОРОД ЮЖНО-САХАЛИНСК " В ЧАСТИ УСТАНОВЛЕНИЯ (ИЗМЕНЕНИЯ) ФУНКЦИОНАЛЬНЫХ ЗОН

КАРТА ОБЪЕКТОВ МЕСТНОГО ЗНАЧЕНИЯ ГОРОДСКОГО ОКРУГА "ГОРОД ЮЖНО-САХАЛИНСК" (УЛИЧНО-ДОРОЖНАЯ СЕТЬ И СООРУЖЕНИЯ ТРАНСПОРТНОЙ ИНФРАСТРУКТУРЫ) М1:25 000
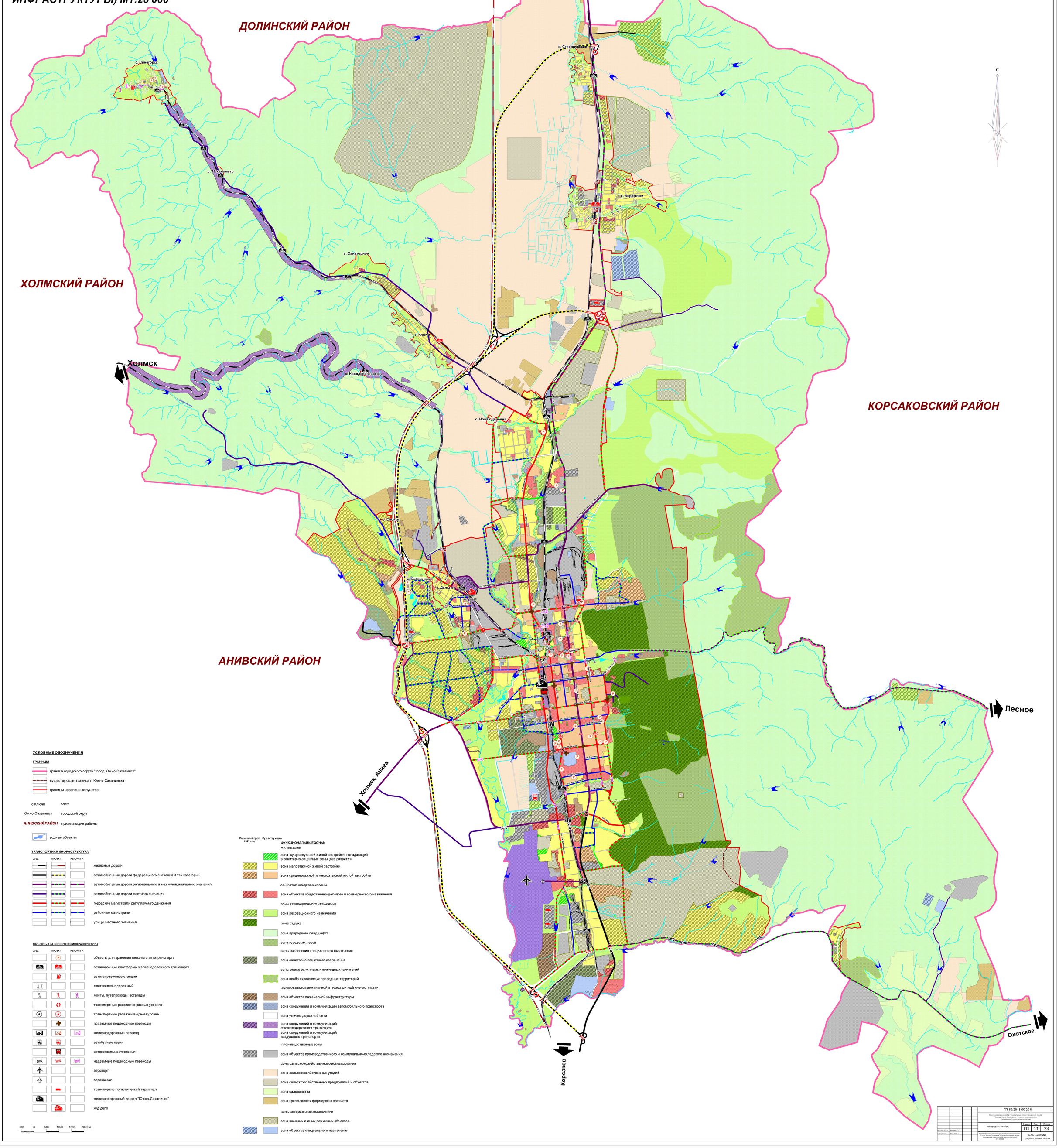
Приложение 11
к решению Городской Думы города Южно-Сахалинска
от 30.01.2019 № 1398/72-19-5