ВНЕСЕНИЕ ИЗМЕНЕНИЙ В ГЕНЕРАЛЬНЫЙ ПЛАН ГОРОДСКОГО ОКРУГА "ГОРОД ЮЖНО-САХАЛИНСК " В ЧАСТИ УСТАНОВЛЕНИЯ (ИЗМЕНЕНИЯ) ФУНКЦИОНАЛЬНЫХ ЗОН

КАРТА ПЛАНИРУЕМОГО РАЗМЕЩЕНИЯ ОБЪЕКТОВ МЕСТНОГО ЗНАЧЕНИЯ ГОРОДСКОГО ОКРУГА "ГОРОД ЮЖНО-САХАЛИНСК" (ЭЛЕКТРОСНАБЖЕНИЕ)

М1:25 000

Приложение 17
к решению Городской Думы города Южно-Сахалинска
от 30.01.2019 № 1398/72-19-5

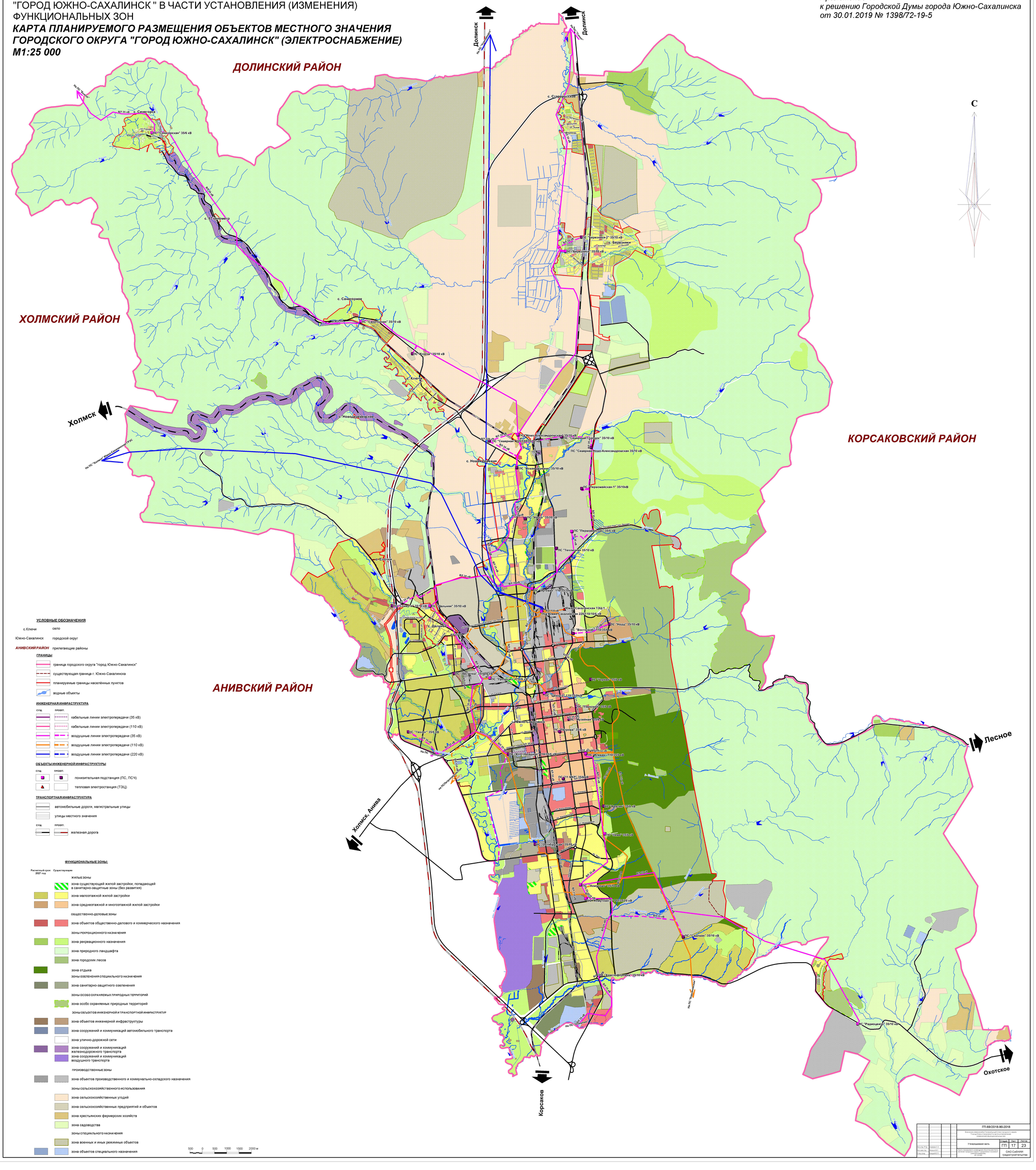
ДОЛИНСКИЙ РАЙОН
ХОЛМСКИЙ РАЙОН
КОРСАКОВСКИЙ РАЙОН
АНИВСКИЙ РАЙОН
С
Долинск
Холмск
Корсаков
Холмск, Анива
Лесное
Охотское
с. Синегорск
с. 17 километр
с. Санаторное
с. Ключи
с. Новодеревенское
с. Новодеревня
с. Елочки
с. Дальнее
с. Старорусское
с. Березняки
с. Южно-Сахалинск
ПС "Синегорская" 35/6 кВ
ПС "Березняки-2" 35/10 кВ
ПС "Березняки" 35/10 кВ
ПС "Ключи" 35/10 кВ
ПС "Новоалександровская" 35/10 кВ
ПС "Северная" 220/35/10 кВ
ПС "Северная Новоалександровская" 35/10 кВ
ПС "Новодеревенская" 35/10 кВ
ПС "Первомайская-1" 35/10кВ
ПС "Первомайская" 35/10 кВ
ПС "Первомайская" 35/6 кВ
ПС "Теплицкая" 35/10 кВ
ПС "Елочки" 35/10 кВ
ПС "Дальняя" 35/10 кВ
ПС "Дальняя" 35/10 кВ
ПС "Лесная" 35/10 кВ
ПС "Первая" 110/35/10 кВ
ПС "Центр" 35/10 кВ
ПС "Тепло" 35/6 кВ
ПС "Аэропорт" 35/10 кВ
ПС "Аэропорт" 35/6 кВ
ПС "Аэропорт" 35/10 кВ
ПС "Комсомольская" 35/10 кВ
ПС "Сахалинская" 35/10 кВ
ПС "Радиоцентр" 35/10 кВ
Южно-Сахалинская ТЭЦ-1
ПС "Южно-Сахалинская" 220/110/10 кВ
ПС "Восточная" 110/35/10 кВ
ПС "Новая" 35/10 кВ
ПС "Горная" 35/10 кВ
ПС "Центр" 35/10 кВ
ПС "Парковая" 35/10 кВ
ПС "Музейная" 35/10 кВ
ПС "Сортовая" 35/6 кВ
ПС "Южная" 110/35/10 кВ
ПС "Южная" 35/10 кВ
ПС "11 мкр" 35/6 кВ
ПС "Аэропорт" 35/6 кВ
ПС "Аэропорт" 35/10 кВ
ПС "Комсомольская" 35/10 кВ
ПС "Сахалинская" 35/10 кВ
ПС "Радиоцентр" 35/10 кВ
ВЛ 35 кВ
ВЛ 110 кВ
ВЛ 220 кВ
ВЛ 10 кВ
ВЛ 6 кВ
ВЛ 0,4 кВ
На ПС "Долинская"
На ПС "Холмская"
На ПС "Южно-Сахалинская ТЭЦ"
На ПС "Лесная"
На ПС "Охотская"
На ПС "Корсаковская"
На ПС "Анивская"
На ПС "Комсомольская"
На ПС "Радиоцентр"
На ПС "Сахалинская"
На ПС "Аэропорт"
На ПС "Южная"
На ПС "Парковая"
На ПС "Восточная"
На ПС "Первая"
На ПС "Центр"
На ПС "Горная"
На ПС "Новая"
На ПС "Теплицкая"
На ПС "Первомайская"
На ПС "Елочки"
На ПС "Дальняя"
На ПС "Ключи"
На ПС "Новодеревенская"
На ПС "Синегорская"
На ПС "Березняки"
На ПС "Старорусская"
На ПС "Санаторная"
На ПС "Аэропорт"
На ПС "Комсомольская"
На ПС "Сахалинская"
На ПС "Радиоцентр